



COMISION ESTATAL DEL AGUA DE TAMAULIPAS

A) NOTAS DE DESGLOSE

I) NOTAS AL ESTADO DE SITUACIÓN FINANCIERA

Activo

Efectivo y equivalentes

Efectivo: esta partida no presenta saldo al 31 de diciembre de 2021, debido a la cancelación de la caja chica.

Bancos/tesorería: muestra el saldo bancario por un importe de \$ 9,107,225 y está integrado de la siguiente manera:

Bancos/Tesorería		Importe
1112-01	BANORTE	7,779,117
1112-01-001	CTA 0533448083 PROYECTOS ESTATALES	0
1112-01-002	CTA 0537508761 SALDOS DISPONIBLES DE EJERCICIOS ANTERIORES	0
1112-01-003	CTA 0810889190 SUBSIDIO ESTATAL	0
1112-01-004	CTA 0893855406 PROGRAMAS DE INFRAESTRUCTURA HIDROAGRICOLAS	0
1112-01-005	CTA 0893855460 CUENCA RIO PANUCO ESTATAL 2013	0
1112-01-006	CTA 0893855488 COTAS TULA BUSTAMANTE ESTATAL 2013	0
1112-01-007	CTA 0221981588 CULTURA DEL AGUA ESTATAL 2014	0
1112-01-008	CTA 0225137392 SUPERVISION TECNICA APAZU FEDERAL 2014	0
1112-01-009	CTA 0225137413 SUPERVISION TECNICA APAZU ESTATAL 2014	0
1112-01-010	CTA 0225137422 FORTALECIMIENTO INSTITUCIONAL ESTATAL 2014	0
1112-01-011	CTA 0225137431 CONTRALORIA SOCIAL APAZU FEDERAL 2014	0
1112-01-012	CTA 0225137459 CONTRALORIA SOCIAL APAZU ESTATAL 2014	0
1112-01-013	CTA 0225137468 DESARROLLO INST. PROSSAPYS ESTATAL 2014	0
1112-01-014	CTA 0225137477 SUP. TECNICA PROSSAPYS ESTATAL 2014	0
1112-01-015	CTA 0225137486 MONITOREO DE AÑOS ANT. PROSSAPYS FEDERAL 2014	0
1112-01-016	CTA 0225137495 MONITOREO DE AÑOS ANT. PROSSAPYS ESTATAL 2014	0
1112-01-017	CTA 0232199594 AGUA LIMPIA FEDERAL 2014	0
1112-01-018	CTA 0232199606 AGUA LIMPIA ESTATAL 2014	0
1112-01-019	CTA 0232199624 CULTURA DEL AGUA FEDERAL 2014	0

1112-01-020	CTA 0240280460 SUP. TEC. CONTRALORIA SOCIAL PROTAR FEDERAL 2014	0
1112-01-021	CTA 0240280479 SUP. TEC. CONTRALORIA SOCIAL PROTAR ESTATAL 2014	0
1112-01-022	CTA 0243948985 CTA PROYECTOS ESTATALES	2,257,219
1112-01-023	CTA 0243949115 CONV. DE COORD. DEL CONSEJO DE RIO PANUCO FEDERAL 2014	0
1112-01-024	CTA 0243949124 CONV. DE COORD. DEL CONSEJO DE RIO PANUCO ESTATAL 2014	0
1112-01-025	CTA 0243949133 CONV. DE CUENCA DEL RIO GUAYALEJO TAMESI FEDERAL 2014	0
1112-01-026	CTA 0243949142 CONV. DE CUENCA DEL RIO GUAYALEJO TAMESI ESTATAL 2014	0
1112-01-027	CTA 0250732780 CONV. DE COORD. COTAS TULA BUSTAMANTE FEDERAL 2014	0
1112-01-028	CTA 0250732799 CONV. DE COORD. COTAS TULA BUSTAMANTE ESTATAL 2014	0
1112-01-029	CTA 0250732856 ESTUDIOS Y PROY. APAZU FEDERAL 2014	0
1112-01-030	CTA 0250732865 ESTUDIOS Y PROY. APAZU ESTATAL 2014	0
1112-01-031	CTA 0255523527 ESTUDIOS Y PROY. PROSSAPYS FEDERAL 2014	0
1112-01-032	CTA 0255523536 ESTUDIOS Y PROY. PROSSAPYS ESTATAL 2014	0
1112-01-033	CTA 0265312195 PROME FEDERAL 2014	0
1112-01-034	CTA 0265312207 PROME ESTATAL 2014	0
1112-01-035	CTA 0275622549 FISE 2015	0
1112-01-036	CTA 0279312606 CULTURA DEL AGUA ESTATAL 2015	0
1112-01-037	CTA 0284097617 CONSEJO DEL RIO PANUCO FEDERAL 2015	0
1112-01-038	CTA 0284097626 CONSEJO DEL RIO PANUCO ESTATAL 2015	0
1112-01-039	CTA 0284097635 RIO GUAYALEJO - TAMESI FEDERAL 2015	0
1112-01-040	CTA 0284097644 RIO GUAYALEJO - TAMESI ESTATAL 2015	0
1112-01-041	CTA 0284097653 COTAS TULA - BUSTAMANTE FEDERAL 2015	0
1112-01-042	CTA 0284097662 COTAS TULA - BUSTAMANTE ESTATAL 2015	0
1112-01-043	CTA 0286561514 CULTURA DEL AGUA FEDERAL 2015	0
1112-01-044	CTA 0286561671 NOMINA	0
1112-01-045	CTA 0289020946 APAZU FEDERAL 2015	0
1112-01-046	CTA 0289020955 APAZU ESTATAL 2015	0
1112-01-047	CTA 0291547905 AGUA LIMPIA FEDERAL 2015	0
1112-01-048	CTA 0291547914 AGUA LIMPIA ESTATAL 2015	0



COMISION ESTATAL DEL AGUA DE TAMAULIPAS

1112-01-049	CTA 0296216288 IMPUESTOS	266,488
1112-01-050	CTA 0296216297 PROTAR FEDERAL 2015	0
1112-01-051	CTA 0296216309 PROTAR ESTATAL 2015	0
1112-01-052	CTA 0296216345 PROSSAPYS ESTATAL 2015	0
1112-01-053	CTA 0289020816 APAZU 2015	0
1112-01-054	CTA 0403124686 PROSSAPYS FEDERAL 2015	0
1112-01-055	CTA 0403124798 PROME FEDERAL 2015	0
1112-01-056	CTA 0403124800 PROME ESTATAL 2015	0
1112-01-057	CTA 0413880392 SIST. MULTIPLE DE A.P. EL SALITRILLO SAN RAFAEL MAMAELON DE LOS MPIO. DE TULA Y BUSTAMANTE	0
1112-01-058	CTA 0424664824 FISE FEDERAL 2016	0
1112-01-059	CTA 0424664833 HIDROCARBUROS 2016	0
1112-01-060	CTA 0435212315 AGUA LIMPIA FEDERAL 2016	0
1112-01-061	CTA 0435212883 AGUA LIMPIA ESTATAL 2016	0
1112-01-062	CTA 0437885272 PROAGUA APAUR FEDERAL 2016	0
1112-01-063	CTA 0437894872 PROAGUA APAUR ESTATAL 2016	0
1112-01-064	CTA 0438433184 CONV. DE COOR. DEL CONSEJO DEL RIO PANUCO FEDERAL 2016	0
1112-01-065	CTA 0438435786 CONV. DE COOR. DEL CONSEJO DEL RIO PANUCO ESTATAL 2016	0
1112-01-066	CTA 0438445552 CONV. DE CUENCA RIO GUAYALEJO - TAMESI FEDERAL 2016	0
1112-01-067	CTA 0438448704 CONV. DE COOR. RIO GUAYALEJO - TAMESI ESTATAL 2016	0
1112-01-068	CTA 0438455261 CONV. DE COOR. ACUIFERO TULA - BUSTAMANTE FEDERAL 2016	0
1112-01-069	CTA 0438457087 CONV. DE COOR. DEL ACUIFERO TULA - BUSTAMANTE ESTATAL 2016	0
1112-01-070	CTA 0443379594 PROAGUA APARURAL FEDERAL 2016	0
1112-01-071	CTA 0443380769 PROAGUA APARURAL ESTATAL 2016	0
1112-01-072	CTA 0473358701 PRODI FEDERAL 2016	0
1112-01-073	CTA 0473361206 PRODI ESTATAL 2016	0
1112-01-074	CTA 0312335436 CULTURA DEL AGUA FEDERAL 2017	0
1112-01-075	CTA 0315988954 CULTURA DEL AGUA ESTATAL 2017	0

Handwritten signature

1112-01-076	CTA 0321764711 PROAGUA 2017 APAUR FEDERAL	0
1112-01-077	CTA 0321765017 PROAGUA 2017 APAUR ESTATAL	0
1112-01-078	CTA 0321765334 CTA PROAGUA 2017 PTAR FEDERAL	0
1112-01-079	CTA 0321765745 PROAGUA 2017 PTAR ESTATAL	0
1112-01-080	CTA 0321770404 PROAGUA 2017 AGUA LIMPIA FEDERAL	0
1112-01-081	CTA 0321772659 PROAGUA 2017 AGUA LIMPIA ESTATAL	0
1112-01-082	CTA 0330649922 GERENCIA OPERATIVA DEL CONSEJO DE CUENCA RIO PANUCO 2017 FEDERAL	0
1112-01-083	CTA 0330651868 COMITE DE CUENCA DEL RIO GUAYALEJO TAMESI 2017 FEDERAL	0
1112-01-084	CTA 0330653817 COMITE TECNICO DE AGUAS SUBTERRANEAS TULA BUSTAMANTE 2017 FEDERAL	0
1112-01-085	CTA 0330655781 GERENCIA OPERATIVA DEL CONSEJO DE CEUNCA RIO SAN FERNANDO Y SLM 2017	0
1112-01-086	CTA 0358993834 GERENCIA OPERATIVA DEL CONSEJO DE CUENCA RIO PANUCO 2017 ESTATAL	0
1112-01-087	CTA 0358996974 COMITE DE CUENCA DEL RIO GUAYALEJO TAMESI 2017 ESTATAL	0
1112-01-088	CTA 0359005958 COMITE TECNICO DE AGUAS SUBTERRANEAS TULA BUSTAMANTE 2017 ESTATAL	0
1112-01-089	CTA 0359026823 GERENCIA OPERATIVA DEL CONSEJO DE CUENCA RIO SAN FERNANDO Y S.L.M. 2017 ESTATAL	0
1112-01-090	CTA 0595333815 SUBSIDIO ESTATAL 2018 (CAPITULO 2000)	0
1112-01-091	CTA 0595335172 INGRESOS PROPIOS 2018 (CAPITULO 2000 Y 3000)	0
1112-01-092	CTA 0596760780 DERECHOS 2018 (CAPITULO 2000 Y 3000)	0
1112-01-093	CTA 1000558203 PROAGUA APAUR FEDERAL 2018	0
1112-01-094	CTA 1000559424 PROAGUA APAUR ESTATAL 2018	0
1112-01-095	CTA 1000560523 PROAGUA APARURAL FEDERAL 2018	0
1112-01-096	CTA 1000562862 PROAGUA APARURAL ESTATAL 2018	0
1112-01-097	CTA 1000564101 PROAGUA AGUA LIMPIA FEDERAL 2018	0
1112-01-098	CTA 1000566169 PROAGUA AGUA LIMPIA ESTATAL 2018	0
1112-01-099	CTA 1000909186 SUBSIDIO ESTATAL 2018 (CAPITULO 3000)	0
1112-01-100	CTA 1001323985 SUBSIDIO ESTATAL 2018 (CAPITULO 1000)	165,647
1112-01-101	CTA 1003410816 PROAGUA AGUA LIMPIA 2018 FEDERAL (CAPITULO 2000)	0
1112-01-102	CTA 1003412306 PROAGUA AGUA LIMPIA 2018 FEDERAL (CAPITULO 3000)	0



COMISION ESTATAL DEL AGUA DE TAMAULIPAS

1112-01-103	CTA 1003414711 PROAGUA AGUA LIMPIA 2018 FEDERAL (CAPITULO 5000)	0
1112-01-104	CTA 1003417187 PROAGUA AGUA LIMPIA ESTATAL (CAPITULO 2000)	0
1112-01-105	CTA 1003418933 PROAGUA AGUA LIMPIA 2018 ESTATAL (CAPITULO 3000)	0
1112-01-106	CTA 1003420075 PROAGUA AGUA LIMPIA 2018 ESTATAL (CAPITULO 5000)	0
1112-01-107	CTA 1003421456 PROAGUA APAUR 2018 SUPERVISION TECNICA FEDERAL (CAPITULO 3000)	0
1112-01-108	CTA 1003422275 PROAGUA APAUR 2018 SUPERVISION TECNICA ESTATAL (CAPITULO 3000)	0
1112-01-109	CTA 1003423254 PROAGUA PROAGUA APAUR 2018 CONTRALORIA SOCIAL FEDERAL (CAPITULO 3000)	0
1112-01-110	CTA 1003424130 PROAGUA APAUR 2018 CONTRALORIA SOCIAL ESTATAL (CAPITULO 3000)	0
1112-01-111	CTA 1003424952 PROAGUA APAUR 2018 ESCUELA DEL AGUA FEDERAL (CAPITULO 3000)	0
1112-01-112	CTA 1003427195 PROAGUA APAUR 2018 ESCUELA DEL AGUA ESTATAL (CAPITULO 3000)	0
1112-01-113	CTA 1003427560 PROAGUA APARURAL 2018 SUPERVISION TECNICA FEDERAL (CAPITULO 3000)	0
1112-01-114	CTA 1003427878 PROAGUA APARURAL 2018 SUPERVISION TECNICA ESTATAL (CAPITULO 3000)	0
1112-01-115	CTA 1003428307 PROAGUA APARURAL 2018 TRABAJO SOCIAL /ATENCION SOCIAL FEDERAL (CAPITULO 3000)	0
1112-01-116	CTA 1003428567 PROAGUA APARURAL 2018 TRABAJO SOCIAL /ATENCION SOCIAL ESTATAL (CAPITULO 3000)	0
1112-01-117	CTA 1003429032 PROAGUA APARURAL 2018 MONITOREO DE AÑOS ANTERIORES FEDERAL (CAPITULO 3000)	0
1112-01-118	CTA 1003431222 PROAGUA APARURAL 2018 MONITOREO DE AÑOS ANTERIORES ESTATAL (CAPITULO 3000)	0
1112-01-119	CTA 1004046511 REPARTO DE AGUA EN COMUNIDADES RURALES (CAPITULO 2000)	0
1112-01-120	CTA 1004047004 REPARTO DE AGUA EN COMUNIDADES RURALES (CAPITULO 3000)	0
1112-01-121	CTA 1006340987 FONDEN 2014 ESTATAL (CAPITULO 2000)	38
1112-01-122	CTA 1006342730 FONDEN 2014 ESTATAL (CAPITULO 3000)	37,790
1112-01-123	CTA 1006864513 PERFORACION DE POZOS (CAPITULO 2000)	0
1112-01-124	CTA 1006866197 PERFORACION DE POZOS (CAPITULO 3000)	27
1112-01-125	CTA 1007147455 SUMINISTRO DEL CLORO ESTATAL 2018 (CAPITULO 2000)	0

Handwritten signature

1112-01-126	CTA 1007148331 SUMINISTRO DEL CLORO ESTATAL 2018 (CAPITULO 3000)	0
1112-01-127	CTA 1007148797 DIAG. EST. Y PROY. DE INF. HIDRAULICA URBANA Y RURAL EST. 2018 (CAPITULO 2000)	0
1112-01-128	CTA 1007149253 DIAG. EST. Y PROY. DE INF. HIDRAULICA URBANA Y RURAL EST. 2018 (CAPITULO 3000)	0
1112-01-129	CTA 1007149664 SOPORTE TECNICO EN INFORMATICA ESTATAL 2018 (CAPITULO 2000)	0
1112-01-130	CTA 1007150017 SOPORTE TECNICO EN INFORMATICA ESTATAL 2018 (CAPITULO 3000)	0
1112-01-131	CTA 1007150307 SOPORTE TECNICO EN INFORMATICA ESTATAL 2018 (CAPITULO 5000)	0
1112-01-132	CTA 1007153746 MANTTO. A LA INFRA. DE AGUA POTABLE Y SANEAM. ESTATAL 2018 (CAPITULO 2000)	0
1112-01-133	CTA 1007154051 MANTTO. A LA INFRA. DE AGUA POTABLE Y SANEM. ESTATAL 2018 (CAPITULO 3000)	0
1112-01-134	CTA 1007241764 MANTTO. A LA INFRA. DE AGUA POTABLE Y SANEM. ESTATAL 2018 (CAPITULO 5000)	0
1112-01-135	CTA 1007242284 MANTTO. A LA INFRA. SANITARIA EN EL ESTADO 2018 (CAPITULO 2000)	0
1112-01-136	CTA 1007242864 MANTTO. A LA INFRA. SANITARIA EN EL ESTADO 2018 (CAPITULO 3000)	0
1112-01-137	CTA 1007243647 MANTTO. A LA INFRA. SANITARIA EN EL ESTADO 2018 (CAPITULO 5000)	0
1112-01-138	CTA 1007244868 SUBSIDIO ESTATAL PARA EL RECURSO FEDERAL (CAPITULO 1000)	0
1112-01-139	CTA 1007246246 FONDO DE AHORRO TRABAJADORES	791,906
1112-01-140	CTA 1007247449 FONDO DE AHORRO PATRONAL	791,930
1112-01-141	CTA 1010931289 APARURAL 2018 MONITOREO DE OBRAS DE AÑOS ANTERIORES FEDERAL (CAPITULO 2000)	0
1112-01-142	CTA 1010933201 APARURAL 2018 MONITOREO DE OBRAS DE AÑOS ANTERIORES ESTATAL (CAPITULO 2000)	0
1112-01-143	CTA 1010935492 APAUR 2018 SUPERVISION TECNICA FEDERAL (CAPITULO 2000)	0
1112-01-144	CTA 1010940946 APAUR 2018 SUPERVICION TECNICA ESTATAL (CAPITULO 2000)	0
1112-01-145	CTA 1010941608 APAUR 2018 CONTRALORIA SOCIAL FEDERAL (CAPITULO 2000)	0
1112-01-146	CTA 1010942285 APAUR 2018 CONTRALORIA SOCIAL ESTATAL (CAPITULO 2000)	0
1112-01-147	CTA 1017740994 ESTUDIOS, PROYECTOS, FIANZAS, SUPERVISION Y CONSULTORIA 2018	0
1112-01-148	CTA 1017916623 REHABILITACION, MODERNIZACION Y TECNIFICACION DE DISTRITOS DE RIEGO 2018	0



COMISION ESTATAL DEL AGUA DE TAMAULIPAS

1112-01-149	CTA 1017918159 REHABILITACION, MODERINIZACION, TECNIFICACION Y EQUIPAMIENTO DE UNIDADES DE RIEGO 2018	0
1112-01-150	CTA 1019765423 COMISION DE CUENCA RIO GUAYALEJO - TAMESI ESTATAL 2018 (2000)	0
1112-01-151	CTA 1019770203 COMISION DE CUENCA RIO GUAYALEJO - TAMESI ESTATAL 2018 (3000)	0
1112-01-152	CTA 1019772690 COMITE TECNICO DE AGUAS SUBTERRANEAS DE ACUIFERO TULA - BUSTAMANTE ESTATAL 2018 (2000)	0
1112-01-153	CTA 1019778272 COMITE TECNICO DE AGUAS SUBTERRANEAS DE ACUIFERO TULA - BUSTAMANTE ESTATAL 2018 (3000)	0
1112-01-154	CTA 1019781263 CONSEJO DE CUENCA DE LOS RIOS SAN FDO - S.L.M. Y DE COTAS DE ACUIFERO VICTORIA GUEMEZ ESTATAL (2000)	0
1112-01-155	CTA 1019783276 CONSEJO DE CUENCA DE LOS RIOS SAN FDO - S.L.M. Y DE COTAS DE ACUIFERO VICTORIA - GUEMEZ ESTATAL 2018 (3000)	0
1112-01-156	CTA 1019785421 CONSEJO DE CUENCA DE LOS RIOS SAN FDO - S.L.M. DE COTAS DE ACUIFERO VICTORIA - GUEMEZ ESTATAL 2018 (5000)	0
1112-01-157	CTA 1019787658 CONSEJO DE CUENCA DEL RIO PANUCO ESTATAL 2018 (2000)	0
1112-01-158	CTA 1019789821 CONSEJO DE CUENCA DEL RIO PANUCO ESTATAL 2018 (3000)	0
1112-01-159	CTA 1020471681 EQO DE PRECISION Y VACIO PARA LA LIMPIEZA Y DESAZOLVE DE SISTEMAS DE DRENAJE SANTARIO EN EL EDO DE TAM FEDERAL (5000)	0
1112-01-160	CTA 1020474075 EQO DE PRECISION Y VACIO PARA LA LIMPIEZA Y DESAZOLVE DE SISTEMAS DE DRENAJE SANITARIO EN EL EDO DE TAM ESTATAL (5000)	0
1112-01-161	CTA 1020580015 EST. Y PROY. PARA LA AMPL. DEL SIST. DE A.P. EN JOSE MA. MORELOS (NOPAL) MPIO. DE JAUMAVE TAM. FEDERAL (6000)	0
1112-01-162	CTA 1020581647 EST. Y PROY. PARA LA AMPL. DEL S.A.P. EN JOSE MA. MORELOS (NOPAL) MPIO. DE JAUMAVE TAM. ESTATAL (6000)	0
1112-01-163	CTA 1020583566 EST. Y PROY. PARA LA AMPL. DEL S.A.P. LAS CANOAS MPIO. DE OCAMPO TAM. FEDERAL (6000)	0
1112-01-164	CTA 1020584796 EST. Y PROY. PARA LA AMPL. DEL S.A.P. LAS CANOAS MPIO. DE OCAMPO TAM. ESTATAL (6000)	0
1112-01-165	CTA 1020586521 EST. Y PROY. PARA LA CONSTRUCCION DEL SIST. DE ALCANTARRILLADO Y SANEAMIENTO EN MAGDALENO CEDILLO (EL CORONEL) MPIO. DE TULA TAM. FEDERAL (6000)	0
1112-01-166	CTA 1020587322 EST. Y PROY. PARA LA CONSTRUCCION DEL SIST. DE ALCANTARRILLADO Y SANEAM. EN MAGDALENO CEDILLO (EL CORONEL) MPIO. DE TULA TAM. ESTATAL (6000)	0
1112-01-167	CTA 1020588507 EST. Y PROY. PARA LA CONSTRUCCION DEL SIST. DE ALCANTARRILLADO Y SANEM. EN MAGDALENO CEDILLO (EL CORONEL) MPIO. DE TULA TAM ESTATAL COMPLEMETO (6000)	0
1112-01-168	CTA 1020589166 EST. Y PROY. PARA LA CONSTRUCCION DEL SIST. DE ALCANTARRILLADO Y SANEM. EN MENDEZ MPIO. DE MENDEZ TAM. FEDERAL (6000)	0

1.5
/

1112-01-169	CTA 1020589876 EST. Y PROY. PARA LA CONSTRUCCION DEL SIST. DE ALCANTARILLADO Y SANEM. EN MENDEZ MPIO. DE MENDEZ TAM ESTATAL (6000)	0
1112-01-170	CTA 1020590304 EST. Y PROY. PARA LA CONSTRUCCION DEL SIST. DE ALCANTARILLADO Y SANEM. EN MENDEZ MPIO. DE MENDEZ TAM. ESTATAL COMPLEMENTO (6000)	0
1112-01-171	CTA 1020590854 EST. Y PROY. PARA LA CONSTRUCCION DEL SIST. DE ALCANTARILLADO Y SANEM. EN MAINERO MP'IO. DE MAINERO TAM. FEDERAL (6000)	0
1112-01-172	CTA 1020591383 EST. Y PROY. PARA LA CONSTRUCCION DEL SIST. DE ALCANTARILLADO Y SANEM. EN MAINERO MPIO. DE MAINERO TAM ESTATAL (6000)	0
1112-01-173	CTA 1020591794 EST. Y PROY. PARA LA CONSTRUCCION DEL SIST. DE ALCANTARILLADO Y SANEM. EN MAINERO MPIO. DE MAINERO TAM. ESTATAL COMPLEMENTO (6000)	0
1112-01-174	CTA 1022045013 SUP. TECNICA APARURAL FEDERAL 2018 (4000)	0
1112-01-175	CTA 1022045965 SUP. TECNICA APARURAL ESTATAL 2018 (4000)	0
1112-01-176	CTA 1022046412 TRABAJO SOCIAL/ATENCION SOCIAL Y PARTICIPACION COMUNITARIA APARURAL FEDERAL 2018 (4000)	0
1112-01-177	CTA 1022046793 TRABAJO SOCIAL/ATENCION SOCIAL Y PARTICIPACION COMUNITARIA APARURAL ESTATAL 2018 (4000)	0
1112-01-178	CTA 1030640691 ESTUDIO DE FACTIBILIDAD PARA LA RECARGA DEL ACUIFERO 2807 VICTORIA - GUMEZ DE LA CUENCA DE LOS RIOS SAN FDO Y SLM FEDERAL (6000)	0
1112-01-179	CTA 1030643870 ESTUDIO DE FACTIBILIDAD PARA LA RECARGA DEL ACUIFERO 2807 VICTORIA - GUEMEZ DE LA CUENCA DE LOS RIOS SAN FDO Y SLM ESTATAL (6000)	0
1112-01-180	CTA 1033825145 PERFORACION DE POZOS Y AFOROS 2018 (5000)	0
1112-01-181	CTA 1035361469 SUPERVISION TECNICA PROAGUA APARURAL 2018 FEDERAL (2000)	0
1112-01-182	CTA 1035363490 SUPERVISION TECNICA PROAGUA APARURAL 2018 ESTATAL (3000)	0
1112-01-183	CTA 1035367528 TRABAJO SOCIAL/ATENCION SOCIAL Y PARTICIPACION COMUNITARIA PROAGUA APARURAL 2018 ESTATAL (2000)	0
1112-01-184	CTA 1035371413 TRABAJO SOCIAL/ATENCION SOCIAL Y PARTICIPACION COMUNITARIA PROAGUA APARURAL 2018 ESTATAL (3000)	0
1112-01-185	CTA 1036836807 GASTOS DE OPERACION PARA FONDEN 2016 (CEAT) (2000)	181
1112-01-186	CTA 1036837804 GASTOS DE OPERACION PARA FONDEN 2016 (CEAT) (3000)	48,096
1112-01-187	CTA 1038073549 REPOSICION DE UN EQO. DE CLORACION, DE UN EQO. DE BOMBEO DE TURBINA VERTICAL ACOPLADO A MOTOR DE 60 HP Y UN TRANSFORMADOR DE 200 KVA EN LA FUENTE DE CAPTACION LA CORTINA DE LA CABEZERA MPAL. DE GONZALEZ (5000)	0
1112-01-188	CTA 1038074407 REPOSICION DE UN EQO. DE BOMBEO SUMERGIBLE CON MOTOR DE 7.5 HP, 22 VOLTS, TRIFASICO UBICADO EN LA FUENTE DE CAPTACION DEL SISTEMA MULTIPLE CENTAURO, ROSILLO MEQUITAL Y NICOLAS BRAVO (5000)	0

A.B.



COMISION ESTATAL DEL AGUA DE TAMAULIPAS

1112-01-189	CTA 1038075217 REPOSICION DE UN EQO. DE BOMBEO SUMERGIBLE CON MOTOR DE 7.5 HP, 220 VOLTS, TRIFASICO, UBICADO EN LA FUENTE DE CAPTACION DEL SISTEMA MULTIPLE FORTIN Y NUEVO QUINTERO (5000)	0
1112-01-190	CTA 1038076054 REPOSICION DE EQO. DE BOMBEO HORIZONTAL CON MOTOR ELECTRICO DE 7 HP, 220 VOLTS. TRIFASICO Y MATERIAL DEL FILTRO LENTO EN LA FUENTE DE CAPTACION DEL EJIDO LA GLORIA (5000)	0
1112-01-191	CTA 1038076885 REPOSICION DE EQO. DE BOMBEO SUMERGIBLE CON MOTOR DE 7.5 HP, 440 VOLTS TRIFASICO, UBICADO EN LA FUENTE DE CAPTACION DEL EJIDO ATIZAPAN DE ZARAGOZA (5000)	0
1112-01-192	CTA 1038077417 REPOSICION DE BOMBA SUMERGIBLE CON MOTOR ELECTRICO TRIFASICO DE 40 HP, 440 VOLTS, INCLUYE ARRANCADOR A TENSION REDUCIDA E INTERRUPTOR TERMOMAGNETICO, UBICADO EN CAPTACION PARA LAS LOCALIDADES DEL ABRA (5000)	0
1112-01-193	CTA 1038077912 REPOSICION DE 2 EQOS. DE BOMBEO TIPO TURBINA VERTICAL PARA UN GASTO DE 90 L.P.S. ACOPLADO A MOTOR ELECTRICO TRIFASICO DE 60 HP 440 VOLTS, INCLUYE ARRANCADOR A TENSION REDUCIDA A DOS PASOS CON AUTOTRANSFORMADOR E INTERRUPTOR TERMOMAGNETICO	0
1112-01-194	CTA 1041697682 DIAGNOSTICO DE LA INFRAESTRUCTURA HIDRAULICA DE POTABILIZACION DE LA CD. DE MATAMOROS, TAM. (6000)	0
1112-01-195	CTA 1041699305 DIAGNOSTICO Y ESTUDIO DE LAS PLANTAS DE TRATAMIENTO DE CIUDAD VICTORIA TAM. (6000)	0
1112-01-196	CTA 1046147708 SUBSIDIO ESATAL 2019 (1000)	116,534
1112-01-197	CTA 1046147959 SUBSIDIO ESTATAL 2019 (2000)	0
1112-01-198	CTA 1046148143 SUBSIDIO ESTATAL 2019 (3000)	0
1112-01-199	CTA 1051229493 IMPUESTOS 2019	27,111
1112-01-200	CTA 1051986246 INGRESOS POR VENTAS 2019	0
1112-01-201	CTA 1051985771 DERECHOS 2019	97,613
1112-01-202	CTA 1055757574 REPARTO DE AGUA EN COMUNIDADES RURALES	0
1112-01-203	CTA 1060966884 MANTTO. A LA INFRAESTRUCTURA DE AGUA POTABLE Y SANAMIENTO 2019	0
1112-01-204	CTA 1061217837 PERFORACION DE POZOS 2019	0
1112-01-205	CTA 1065053181 MANTENIMIENTO A LA INFRAESTRUCTURA DE AGUA POTABLE Y SANAMIENTO ESTATAL 2019	0
1112-01-206	CTA 1065051217 MANTENIMIENTO A LA INFRAESTRUCTURA SANITARIA EN EL ESTADO 2019	0
1112-01-207	CTA 1065050023 SUMINISTRO DEL CLORO 2019	0
1112-01-208	CTA 1065456894 REPARTO DE AGUA EN COMUNIDADES RURALES ESTATAL 2019	573,530
1112-01-209	CTA 1068779606 ESTUDIOS GEOFISICOS Y/O GEOHIDROLOGICOS	0

Handwritten signature

1112-01-210	CTA 1074621452 REHABILITACION, MODERNIZACION Y TECNIFICACION DE DISTRITOS DE RIEGO	0
1112-01-211	CTA 1074622404 EQUIPAMIENTO DE DISTRITOS DE RIEGO	0
1112-01-212	CTA 1074623250 REHABILITACION, MODERNIZACION Y EQUIPAMIENTO DE UNIDADES DE RIEGO	0
1112-01-213	CTA 1076181491 PAGO DE POLIZA DE SEGURO PARA CAMION AQUATECH (CAMION DESAZOLVE SISTEMA DE DRENAJES) 2019	0
1112-01-214	CTA 1076862549 GERENCIA OPERATIVA DEL CONSEJO DE CUENCA DEL RIO PANUCO 2019	0
1112-01-215	CTA 1076866864 GERENCIA OPERATIVA DEL CONSEJO DE CUENCA DE LOS RIOS SAN FDO - SOTO LA MARINA	0
1112-01-216	CTA 1076869043 GERENCIA OPERATIVA DEL CONSEJO DE CUENCA DEL RIO GUAYALEJO-TAMESI	0
1112-01-217	CTA 1076872409 GERENCIA OPERATIVA DEL CONSEJO DE CUENCA DEL RIO BRAVO	0
1112-01-218	CTA 1076873826 GERENCIA OPERATIVA DEL CONSEJO DEL ALTIPLANO	0
1112-01-219	CTA 1076879837 GERENCIA OPERATIVA DEL COMITE TECNICO DE AGUAS SUBTERRANEAS DEL ACUIFERO TULA BUSTAMANTE	0
1112-01-220	CTA 1079057403 CONTRALORIA SOCIAL APAUR FEDERAL 2019	0
1112-01-221	CTA 1079062573 CONTRALORIA SOCIAL PTAR FEDERAL 2019	0
1112-01-222	CTA 1079055566 ATENCION SOCIAL APARURAL FEDERAL 2019	0
1112-01-223	CTA 1079054121 MONITOREO DE OBRAS DE AÑOS ANTERIORES APARURAL FEDERAL 2019	0
1112-01-224	CTA 1079086869 CONTRALORIA SOCIAL APAUR ESTATAL 2019	0
1112-01-225	CTA 1079088377 CONTRALORIA SOCIAL PTAR ESTATAL 2019	0
1112-01-226	CTA 1079089646 ATENCION SOCIAL APARURAL ESTATAL 2019	0
1112-01-227	CTA 1079090473 MONITOREO DE OBRAS DE AÑOS ANTERIORES APARURAL ESTATAL 2019	0
1112-01-228	CTA 1080323908 ESCUELA DEL AGUA FEDERAL 2019	0
1112-01-229	CTA 1080324558 ESCUELA DEL AGUA ESTATAL 2019	0
1112-01-230	CTA 1080514032 SUPERVISION TECNICA APAUR FEDERAL 2019	0
1112-01-231	CTA 1080515084 SUPERVISION TECNICA APAUR ESTATAL 2019	0
1112-01-232	CTA 1080516410 SUPERVISION TECNICA APARURAL FEDERAL 2019	0
1112-01-233	CTA 1080517556 SUPERVISION TECNICA APARURAL ESTATAL 2019	0
1112-01-234	CTA 1081910994 AGUA LIMPIA FEDERAL 2019	0
1112-01-235	CTA 1081912710 AGUA LIMPIA ESTATAL 2019	0
1112-01-236	CTA 1081914826 EST. Y PROY. PARA LA CONST. DE S.A.P. EN LIBERACION DE	0

Handwritten signature



COMISION ESTATAL DEL AGUA DE TAMAULIPAS

	CAMPESINO, VALLE HERMOSO TAM. FEDERAL 2019	
1112-01-237	CTA 1081916594 EST. Y PROY. PARA LA CONST. DE S.A.P. EN LIBERACION CAMPESINA, VALLE HERMOSO, TAM. ESTATAL 2019	0
1112-01-238	CTA 1081918011 EST. Y PROY. PARA LA MPL. DE LA RED DE A.P. EN LA LOC. DE AMPL. RIO BRAVO TAM. FEDERAL 2019	0
1112-01-239	CTA 1081920694 EST. Y PROY. PARA LA AMPL. DE LA RED DE A.P. EN LA LOC. DE AMPL. RIO BRAVO, TAM ESTATAL 2018	0
1112-01-240	CTA 1081921637 EST. Y PROY. PARA LA CONST. DEL S.A.P. EN LA LOCALIDAD DE NUEVO PADILLA TULA TAM. FEDERAL 2019	0
1112-01-241	CTA 1081922858 EST. Y PROY. PARA LA CONSTR. DEL S.A.P. EN LA LOCALIDAD DE NVO PADILLA, TULA TAM. ESTATAL 2019	0
1112-01-242	CTA 1081923949 EST. Y PROY. PARA LA CONSTR. DEL S.A.P. EN MIQUIHUANA, TAM. FEDERAL 2019	0
1112-01-243	CTA 1081925859 EST. Y PROY. PARA LA CONSTR. DEL S.A.P. EN MIQUIHUANA, TAM. ESTATAL 2019	0
1112-01-244	CTA 1081927349 EST. Y PROY. PARA LA CONTR. DEL SISTEMA DE ALC. Y SANEM. EN SANTA NAHOLA, TULA TAM. FEDERAL 2019	0
1112-01-245	CTA 1081928524 EST. Y PROY. PARA LA CONST. DEL SISTEMA DE ALC. Y SANEAM. EN SANTA NAHOLA, TULA TAM. ESTATAL 2019	0
1112-01-246	CTA 1081930376 EST. Y PROY. PARA CONST. DEL SISTEMA DE ALC. Y SANEM. EN TANQUE BLANCO, TULA, TAM. FEDERAL 2019	0
1112-01-247	CTA 1081931654 EST. Y PROY. PARA LA CONSTR. DEL SISTEMA DE ALC. Y SANEM. EN TANQUE BLANCO, TULA TAM. ESTATAL 2019	0
1112-01-248	CTA 1081932848 EST. Y PROY. PARA LA CONSTR. DEL SISTEMA DE ALC. Y SANEM. EN EL NACIMIENTO, GOMEZ FARIAS TAM. FEDERAL 2019	0
1112-01-249	CTA 1081934280 EST. Y PROY. PARA LA CONST. DEL SISTEMA DE ALC. Y SAENM. EN EL NACIMIENTO, GOMEZ FARIAS, TAM. ESTATAL 2019	0
1112-01-250	CTA 1081935746 EST. Y PROY. PARA LA CONSTR. DE S.A.P. EN LA LOCALIDAD DE PUERTO RICO, SAN CARLOS TAM. FEDERAL 2019	0
1112-01-251	CTA 1081938233 EST. Y PROY. PARA LA CONST. DE S.A.P. EN LA LOCALIDAD DE PUERTO RICO, SAN CARLOS TAM. ESTATAL 2019	0
1112-01-252	CTA 1081939566 EST. Y PROY. PARA LA AMPL. DE LA RED BDE A.P. DEL SISTEMA LAVIN DE LOS EJIDOS ALGODONES, 5 DE FEBRERO, 19 DE ABRIL Y COMUNIDADES MENONITAS (I,II Y IV) Y LA INCORPORACION DEL EJIDO SAN FCO. TAM. FEDERAL 2019	0
1112-01-253	CTA 1081940599 EST. Y PROY. PARA LA AMPL. DE LA RED DE A.P. DEL SISTEMA LAVIN DE LOS EJIDOS LOS ALGODONES, 5 DE FEBRERO, 19 ABRIL Y COMUNIDADES MENONITAS (I, II Y IV) Y LA INCORPORACION DEL EJ. SAN FCO, TAM. ESTATAL 2019	0
1112-01-254	CTA 1081941363 EST. Y PROY. PARA LA CONST. DE ALC Y SANEM. EN LA LOCALIDAD DE MAGUEYES, MAINERO TAM. FEDERAL 2019	0
1112-01-255	CTA 1081942436 EST. Y PROY. PARA LA CONST. DE ALC. Y SANEAM. EN LA	0

Handwritten signature

	LOCALIDAD DE MAGUEYES, MAINERO TAM. ESTATAL 2019	
1112-01-256	CTA 1081943563 EST. Y PROY. DE SANAMIENTO EN NICOLAS BRAVO (PALO ALTO) ABASOLO TAM. FEDERAL 2019	0
1112-01-257	CTA 1081944757 EST. Y PROY. DE SANAMIENTO EN NICOLAS BRAVO (PALO ALTO) ABASOLO TAM. ESTATAL 2019	0
1112-01-258	CTA 1082813159 APORTACION DE RECURSO FEDERAL PRODI PARA LA COMAPA DE LA DESEMBOCADURA DEL RIO PANUCO TAM.	0
1112-01-259	CTA 1082813814 APORTACION DE RECURSO FEDERAL PRODI PARA LA COMAPA DEL MPIO. DE VICTORIA TAM	0
1112-01-260	CTA 1082814389 APORTACION DE RECURSO FEDERAL PRODI PARA LA COMPA DEL MPIO. DE REYNOSA, TAM	0
1112-01-261	CTA 1082620571 PLACAS VEHICULARES	0
1112-01-262	CTA 1086440236 CULTURA DEL AGUA FEDERAL 2019	0
1112-01-263	CTA 1086441215 CULTURA DEL AGUA ESTATAL 2019	0
1112-01-264	CTA 1086630037 SUPERVISION TECNICA APARURAL FEDERAL 2019	0
1112-01-265	CTA 1086631838 SUPERVISION TECNICA APARURAL ESTATAL 2019	0
1112-01-266	CTA 1086633823 TRABAJO SOCIAL/ATENCION SOCIAL Y PARTICIPACION COM. APARURAL FEDERAL 2019	0
1112-01-267	CTA 1086635153 TRABAJO SOCIAL/ATENCION SOCIAL Y PARTICIPACION COM. APARURAL ESTATAL 2019	0
1112-01-268	CTA 1086995044 MANTTO. A LA INF. DE A.P. Y SAENM. ATENCION A CONTINGENCIA OCASIONADA POR FENOMENOS METEREOLÓGICOS	0
1112-01-269	CTA 1089468062 SUP. TEC. PROAGUA PLANTAS DE TRATAMIENTO Y AGUAS RESIDUALES PTAR 2019 FEDERAL	0
1112-01-270	CTA 1089469078 SUP. TEC. PROAGUA PLANTAS DE TRATAMIENTO Y AGUAS RESIDUALES PTAR 2019 ESTATAL	0
1112-01-271	CTA 1091830411 EST. Y PROY. PARA LA CONSTR. DEL S.M. DE A.P. EN LAS LOC. DEL LLANO Y ANEXAS (EL LLANO), LOS TANQUES Y CARDONCITA MPIO. DE BUSTAMANTE TAM. FED	0
1112-01-272	CTA 1091832947 EST. Y PROY. PARA LA CONST. DEL S.M. DE A.P. EN LAS LOC. DEL LLANO Y ANEXAS (EL LLANO), LOS TANQUES Y CARDONCITA, MPIO DE BUSTAMANTE TAM ESTATAL	0
1112-01-273	CTA 1091835591 EST. Y PROY. PARA LA AMPL. DEL S.M. SALITRILLO - FCO VILLAY LA INC. DE LOC. DEL BUSTAMANTE, JOYA DEL QUIOTE, LA VERDOLAGA M.A, EL CARACOL, PEC, LAS ANTONIAS FEDERAL	0
1112-01-274	CTA 1091838042 EST. Y PROY. PARA LA AMPL. DEL S.M. SALITRILLO - FCO VILLA Y LA INC. DE LOC. DE BUSTAMANTE: LA JOYA DEL QUIOTE, LA VERDOLAGA, M.A., EL CARACOL, P.E.C, LAS ANTONIAS ESTATAL	0
1112-01-275	CTA 1091839629 ACT. Y ADEC. DEL PROY. EJEC. EST. Y PROY. PARA LA CONSTR. DEL S.M. DE A.P. EN LAS LOC. DE SAN MIGUEL Y HEROES DE LA REV MPIO DE SAN CARLOS TAM FEDERAL	0
1112-01-276	CTA 1091854109 ACT Y ADEC. DEL PROY. EJEC. EST. Y PROY PARA LA CONST. DEL S.M. DE A.P. EN LAS LOC. DE SAN MIGUEL Y HEROES DE LA REVOLUCION (LA TAMAULIPECA)] MPIO. DE SAN CARLOS TAM. ESTATAL	0

A/S
[Signature]



COMISION ESTATAL DEL AGUA DE TAMAULIPAS

1112-01-277	CTA 1091859917 EST. Y PROY. PARA LA CONS. DEL S.A. Y SANEM. EN LAS LOC. DE NVO. PADILLA, MPIO DE TULA,TAM- FEDERAL	0
1112-01-278	CTA 1091861808 EST. Y PROY. PARA LA CONSTR. DEL S.A. Y SANEM. EN LA LOCALIDAD DE EJ. NVO PADILLA MPIO DE TULA TAM ESTATAL	0
1112-01-279	CTA 1091863503 EST. Y PROY. PARA LA MPL. DEL S.A. Y SANEAM. EN MIQUIHUNA MPIO. DE MIQUIHUNA TAM. FEDERAL	0
1112-01-280	CTA 1091868777 EST. Y PROY. PARA LA AMOL. DEL S.DE.A. Y SAENM EN MIQUIHUANA MPIO DE MIQUIHUANA TAM. ESTATAL	0
1112-01-281	CTA 1091870024 EST. Y PROY. PARA LA CONST. DEL S.DE ALC. Y SAENM. EN SANTA ANA DE NAHOLA, MPIO DE TULA TAM FEDERAL	0
1112-01-282	CTA 1091870967 EST. PROY PARA LA CONSTR. DEL S.A. Y SAENM. EN SANTA ANA DE NAHOLA MPIO DE TULA TAM ESTATAL	0
1112-01-283	CTA 1091871674 EST. Y PROY. PARA LA CONST. DEL S.A. Y SAENM. EN TANQUE BLANCO MPIO. DE TULA TAM. FEDERAL	0
1112-01-284	CTA 1091872671 EST. Y PROY. PARA LA CONSTR. DEL S.A. Y SAENM. EN TANQUE BLANCO MPIO DE TULA TAM. ESTATAL	0
1112-01-285	CTA 1091873481 EST Y PROY. PARA LA CONSTR. DEL S.A. Y SANEM. EN NACIMINETO MPIO. DE GOMEZ FARIAS TAM. FEDERAL	0
1112-01-286	CTA 1091874161 EST. Y PROY. PARA LA CONSTR. DEL S.A. Y SAENM EN EL NACIMIENTO MPIO. DE GOMEZ FARIAS TAM. ESTATAL	0
1112-01-287	CTA 1092165138 ELABORACION DE PROY. DE ALC Y SAENM. EN LA PESCA S.L.M. TAM. ESTATAL	5,897
1112-01-288	CTA 1092166032 ELABORACION DE PROYECTO EJECUTIVO DE S.A.P. EN LA PESCA SLM ESTATAL	4,354
1112-01-289	CTA 1093445501 ELABORACION DE ANALISIS COSTO BENEFICIO DE DRENAJE PLUVIAL PARA MATAMOROS TAM. FEDERAL 2019	584
1112-01-290	CTA 1093448520 ELABORACION DE ANALISIS COSTO BENEFICIO DE PROYECTO DE DRENAJE PLUVIAL PARA REYNOSA, TAM. FEDERAL 2019	584
1112-01-291	CTA 1093450130 ELABORACION DE ANALISIS COSTO BENEFICIO DE PROYECTO DE DRENAJE PLUVIAL PARA VICTORIA, TAM. FEDERAL 2019	584
1112-01-292	CTA 1093451128 ELABORACION DE ANALISIS COSTO BENEFICIO DE PROYECTO DE DRENAJE LUVIAL PARA TAMPICO, TAM. FEDERAL 2019	584
1112-01-293	CTA 1095596256 SUBSIDIO ESTATAL 2020 (1000)	122,315
1112-01-294	CTA 1095597271 SUBSIDIO ESTATAL 2020 (2000)	3,759
1112-01-295	CTA 1095598278 SUBSIDIO ESTATAL 2020 (3000)	3
1112-01-296	CTA 1095599079 IMPUESTOS 2020	17,385
1112-01-297	CTA 1095620768 INGRESOS POR DERECHOS 2020	64
1112-01-298	CTA 1095620982 INGRESOS POR VENTA 2020	0
1112-01-299	CTA 1106880703 REPARTO DE AGUA EN COMUNIDADES RURALES	7,582

1112-01-300	CTA 1109367483 AGUA LIMPIA EMERGENTE FEDERAL 2020	0
1112-01-301	CTA 1109368510 AGUA LIMPIA EMERGENTE ESTATAL 2020	0
1112-01-302	CTA 1111561136 SUBSIDIO ESTATAL 2020 CAPITULO 3000 (RAMO 28)	2,642
1112-01-303	CTA 1111656649 APORTACION DE RECURSO FEDERAL PARA LA COMAPA DE LA ZONA CONURBADA DE LA DESEMBOCADURA DEL RIO PANUCO	0
1112-01-304	CTA 1111659453 APORTACION DE RECURSO FEDERAL PRODI PARA LA COMAPA DEL MPIO. DE CD. VICTORIA TAM	0
1112-01-305	CTA 1111662677 APORTACION DE RECURSO FEDERAL PRODI PARA LA COMAPA DEL MPIO. DE NVO. LAREDO TAM.	0
1112-01-306	CTA 1112711116 SUPERVISION TECNICA DEL PROGRAMA APAUR 2020 FEDERAL	0
1112-01-307	CTA 1112712289 SUPERVISION TECNICA DEL PROGRAMA PROAGUA APAUR 2020 ESTATAL	0
1112-01-308	CTA 1112713044 MEJORAMIENTO DE EFICIENCIA/IMPRESORA PARA PLANOS DE 90 CM X 60CM DEL PROGRAMA PROAGUA APUR 2020 ESTATAL	0
1112-01-309	CTA 1112713754 CONTRALORIA SOCIAL DEL PROGRAMA PROAGUA APUR 2020 FEDERAL	0
1112-01-310	CTA 1112715833 CONTRALORIA SOCIAL DEL PROGRAMA PROAGUA APAUR 2020 ESTATAL	0
1112-01-311	CTA 1112717284 MEJORAMIENTO DE EFICIENCIA/DESARROLLO INSTITUCIONAL Y FORTALECIMIENTO A EJECUTORES DEL PROGRAMA PROAGUA APARURAL 2020 ESTATAL	0
1112-01-312	CTA 1112718302 SUPERVISION TECNICA DEL PROGRAMA PROAGUA APARURAL 2020 FEDERAL	0
1112-01-313	CTA 1112719206 SUPERVISION TECNICA DEL PROGRAMA PROAGUA APARURAL 2020 ESTATAL	0
1112-01-314	CTA 1112720396 ATENCION SOCIAL Y PARTICIPACION COMUNITARIA (ADMINISTRACION) DEL PROGRAMA PROAGUA APARURAL 2020 FEDERAL	0
1112-01-315	CTA 1112721311 ATENCION SOCIAL Y PARTICIPACION COMUNITARIA (ADMINISTRACION) DEL PROGRAMA PROAGUA APARURAL 2020 ESTATAL	0
1112-01-316	CTA 1112722242 MONITOREO DE OBRAS DE AÑOS ANTERIORES DEL PROGRAMA PROAGUA APARURAL 2020 FEDERAL	0
1112-01-317	CTA 1112722783 MONITOREO DE OBRAS DE AÑOS ANTERIORES DEL PROGRAMA PROAGUA APARURAL 2020 ESTATAL	0
1112-01-318	CTA 1112723481 SUPERVISION TECNICA DEL PROGRAMA PROAGUA APTAR 2020 FEDERAL	0
1112-01-319	CTA 1112725298 SUPERVISION TECNICA DEL PROGRAMA PROAGUA APTAR 2020 ESTATAL	0
1112-01-320	CTA 1112725841 CONTRALORIA SOCIAL DEL PROGRAMA PROAGUA APTAR 2020 FEDERAL	0
1112-01-321	CTA 1112726464 CONTRALORIA SOCIAL DEL PROGRAMA PROAGUA APTAR 2020 ESTATAL	0
1112-01-322	CTA 1114117909 ESCUELA DEL AGUA CAPACITACION DE ORGANISMOS	0



COMISION ESTATAL DEL AGUA DE TAMAULIPAS

	OPERADORES FEDERAL	
1112-01-323	CTA 1114118559 ESCUELA DEL AGUA CAPACITACION DE ORGANISMOS OPERADORES ESTATAL	0
1112-01-324	CTA 1116537275 PROYECTO EJECUTIVO PARA LA CONTRUCCION DEL SISTEMA DE ALCANTARILLADO Y SANAMIENTO EN LA LOCALIDAD DE SAN RAFAEL, MPIO. DE TUTA, TAM. FEDERAL	0
1112-01-325	CTA 1116537695 PROYECTO EJECUTIVO PARA LA CONSTRUCCION DEL SISTEMA DE ALCANTARILLADO Y SANEAMIENTO EN LA LOCALIDAD DE SAN RAFAEL, MPIO. DE TULA TAM. ESTATAL	0
1112-01-326	CTA 1116539895 PROYECTO EJECUTIVO PARA LA CONSTRUCCION DEL SISTEMA DE ALCANATRILLADO Y SANEAMIENTO EN LA LOCALIDAD EL ABRA, MPIO. DEL MANTE, TAM. FEDERAL	0
1112-01-327	CTA 1116540770 PROYECTO EJECUTIVO PARA LA CONSTRUCCION DEL SISTEMA DE ALCANTARILLADO Y SANEAMIENTO EN LA LOCALIDAD EL ABRA MPIO. DEL MANTE, TAM. ESTATAL	0
1112-01-328	CTA 1116542318 PROYECTO EJECUTIUVO PARA LA AMPLIACION DEL SISTEMA DE ALCANATRILLADO Y SANEAMIENTO EN GUEMEZ, TAM. FEDERAL	0
1112-01-329	CTA 1116543052 PROYECTO EJECUTIVO PARA LA AMPLIACION DEL SISTEMA DE ALCANTARILLADO Y SANEAMINTO EN GUEMEZ, TAM. ESTATAL	0
1112-01-330	CTA 1116545373 PROYECTO EJECUTIVO PARA LA AMPLIACION DEL SISTEMA DE ALCATARILLADO Y SANEAMIENTO EN SAN CARLOS, TAM. FEDERAL	0
1112-01-331	CTA 1116546240 PROYECTO EJECUTIVO PARA LA AMPLIACION DEL SISTEMA DE ALCANTARILLADO Y SANAMIENTO DEL MPIO. DE SAN CARLOS TAM. ESTATAL	0
1112-01-332	CTA 1118539947 PROAGUA AGUA LIMPIA FEDERAL 2020	0
1112-01-333	CTA 1118540813 PROAGUA AGUA LIMPIA ESTATAL 2020	0
1112-01-334	CTA 1118589821 SUBSIDIO ESTATAL 2020 CAPITULO 1000 (FEIEF)	0
1112-01-335	CTA 1118590359 SUBSIDIO ESTATAL 2020 CAPITULO 1000 (INGRESOS PROPIOS)	4
1112-01-336	CTA 1119004086 ESTUDIO TECNICO Y ECONOMICO PARA LA IMPLENETACION DE ALTERNATIVAS DE TRATAMIENTOS DE AGUAS RESIDUALES DE BAJO COSTO PARA COM. RURALES FEDERAL	0
1112-01-337	CTA 1119005757 ESTUDIO TECNICO Y ECONOMICO PARA LA IMPLEMENTACION DE ALTERNATIVAS DE TRATAMIENTO DE AGUAS RESIDUALES DE BAJO COSTO PARA COM. RURALES ESTATAL	0
1112-01-338	CTA 1119015699 ESTUDIO DE FACTIBILIDAD PARA LA RECARGA DEL ACUIFERO VICTORIA-CASAS, LOCALIZADO EN LA CUENCA DE LOS RIOS SAN FERNANDO-SOTO LA MARINA EN EL MPIO. DE VICTORIA FEDERAL	0
1112-01-339	CTA 1119033161 ESTUDIO DE FACTIBILIDAD PARA LA RECARGA DEL ACUIFERO VICTORIA-CASAS, LOCALIZADO EN LA CUENCA DE LOS RIOS SAN FERNANDO -SOTO LA MARINA EN EL MPIO. DE VICTORIA ESTATAL	0
1112-01-340	CTA 1120943387 ESTUDIO GEOFISICO Y GEOHIDROLOGICO PARA LA LOCALIZACION DE UNA FUENTE DE ABASTECIMIENTO Y PERFORACION EXPLORATORIA A 200 MTS Y ANALISIS DE CALIDAD DEL AGUA, EN LAZARO	0

[Firma manuscrita]

[Firma manuscrita]

	CARDENAS (CERRO GORDO) MPIO. DE TULA TAMAULIPAS FEDERAL	
1112-01-341	CTA 1120943743 ESTUDIO GEOFISICO Y GEOHIDROLOGICA PARA LA LOCALIZACION DE UNA FUENTE DE ABASTECIMIENTO Y PERFORACION EXPLORATORIA A 200 MTS. Y ANALISIS DE CALIDAD DEL AGUA EN LAZARO CARDENAS (CERRO GORDO) MPIO. DE TULA TAM. ESTATAL	0
1112-01-342	CTA 1120944311 ESTUDIO PARA NUEVA FUENTE DE ABASTECIMEINTO INCLUYE: ESTUDIO GEOFISICO, PERFORACION EXPLORATORIA, ANALISIS DE CALIDAD DEL AGUA Y AFORO EN LA LOCALIDAD DE SAN GERMAN MPIO. DE SAN FERNANDO TAM. FEDERAL	0
1112-01-343	CTA 1120946089 ESTUDIO PARA LA NUEVA FUENTE DE ABASTECIMIENTO INCLUYE: ESTUDIO GEÓFISICO, PERFORACION EXPLORATORIA, ANALISIS DE CALIDAD DEL AGUA Y AFORO EN LA LOCALIDAD DE SAN GERMAN, MPIO. DE SAN FERNANDO TAM. ESTATAL	0
1112-01-344	CTA 1120947509 TRABAJO SOCIAL /ATENCION SOCIAL Y PARTICIPACION COMUNITARIA Y CONTRALORIA SOCIAL FEDERAL	0
1112-01-345	CTA 1120949811 TRABAJO SOCIAL/ATENCION SOCIAL Y PARTICIPACION COMUNITARIA Y CONTRALORIA ESTATAL	0
1112-01-346	CTA 1120952222 SUPERVISION TECNICA DEL APARTADO RURAL FEDERAL	0
1112-01-347	CTA 1120953162 SUPERVISION TECNICA DEL APARTADO RURAL ESTATAL	0
1112-01-348	CTA 1136361656 ABASTECIMIENTO DE AGUA MEDIANTE PERFORACION DE POZOS 2020	465
1112-01-349	CTA 1136363007 MANTTO. A LA INF. SANITARIA EN EL ESTADO 2020	617
1112-01-350	CTA 1136363100 MANTTO. A LA INF. DE AGUA POTABLE Y SANEAMIENTO 2020	2,408
1112-01-351	CTA 1136361441 SUMINISTRO DEL CLORO 2020	2,903
1112-01-352	CTA 1136355712 AMPLIACION AL PROY. 20-0447-01 GASTOS DE OPERACION DEL PROG. DISTRITOS DE RIEGO PARA EL DESARROLLO RURAL 2020	0
1112-01-353	CTA 1136354854 CONV. DE COORD. PARA EL FORTALECIMIENTO DE LA GERENCIA OPER. DEL COMITE TEC. DE AGUAS SUBTERRANEAS DEL ACUIFERO TULA BUSTAMANTE 2020	3,701
1112-01-354	CTA 1136357248 CONV. DE COORD. PARA EL FORTALECIMIENTO DE LA GERENCIA OPER. DEL CONSEJO DE CUENCA DE LOS RIOS SAN FDO- S.L.M. 2020	983
1112-01-355	CTA 1136357891 CONV.DE COORD. PARA EL FORTALECIMIENTO DE LA GERENCIA OPERATIVA DEL CONSEJO DE CUENCA DE LOS RIOS GUAYALEJO-TAMESI 2020	5,061
1112-01-356	CTA 1136359895 CONV. DE COORD. PARA EL FORTALECIMIENTO DE LA GERENCIA OPER. DEL CONSEJO DE CUENCA DEL RIO PANUCO 2020	2,490
1112-01-357	CTA 1137402501 SERVICIOS PERSONALES 2021 (RAMO 28)	100,199
1112-01-358	CTA 1137404680 SERVICIOS PERSONALES 2021 (INGRESOS PROPIOS)	1,116
1112-01-359	CTA 1137406303 MATERIALES Y SUMINISTROS 2021 (RAMO 28)	1
1112-01-360	CTA 1137407690 MATERIALES Y SUMINISTROS 2021 (INGRESOS PROPIOS)	22,973
1112-01-361	CTA 1137408745 SERVICIOS GENERALES 2021 (RAMO 28)	40,298
1112-01-362	CTA 1137409881 SERVICIOS GENERALES 2021 (INGRESOS PROPIOS)	72,723



COMISION ESTATAL DEL AGUA DE TAMAULIPAS

1112-01-363	CTA 1137410971 SUBSIDIOS Y APOYOS 2021 (RAMO 28)	1
1112-01-364	CTA 1137411914 SUBSIDIOS Y APOYOS 2021 (INGRESOS PROPIOS)	89,801
1112-01-365	CTA 1138477216 IMPUESTOS 2021	955,505
1112-01-366	CTA 1138561320 INGRESOS POR VENTAS 2021	357
1112-01-367	CTA 1138564705 INGRESOS POR DERECHOS 2021	2
1112-01-368	CTA 1139890027 REPARTO DE AGUA EN COMUNIDADES RURALES 2021	8,215
1112-01-369	CTA 1150921412 MANTTO. A LA INFRAESTRUCTURA SANITARIA EN EL EDO	2,932
1112-01-370	CTA 1152210781 ESCUELA DEL AGUA CAPACITACION PARA ORGANISMOS OPERADORES FEDERAL	350
1112-01-371	CTA 1152212833 ESCUELA DEL AGUA CAPACITACION PARA ORGANISMOS OPERADORES ESTATAL	350
1112-01-372	CTA 1152219609 ATENCION SOCIAL Y PART. COM. POR ADMIN. DEL ANEXO 1 PROAGUA 2021 FEDERAL	20,894
1112-01-373	CTA 1152221264 ATENCION SOCILA Y PART. COM. POR ADMIN. DEL ANEXO 1 PROAGUA 2021 ESTATAL	19,874
1112-01-374	CTA 1152246212 CONTRALORIA SOCIAL DEL ANEXO 1 PROAGUA 2021 FEDERAL	6,797
1112-01-375	CTA 1152247563 CONTRALORIA SOCIAL DEL ANEXO 1 PROAGUA 2021 ESTATAL	6,797
1112-01-376	CTA 1152249905 SUP TECNICA POR ADMIN. EN LOC RURALES ANEXO 1 PROAGUA 2021 FEDERAL	19,643
1112-01-377	CTA 1152251823 SUP TEC POR ADMIN. EN LOC RURALES ANEXO 1 PROAGUA 2021 ESTATAL	19,795
1112-01-378	CTA 1152253872 MONITOREO DE MANTTO. Y PRESTACION DE LOS SERVICIOS DE A.P. DEL ANEXO 1 PROAGUA 2021 FEDERAL	1,525
1112-01-379	CTA 1152255812 MONITOREO DE MANTTO. Y PRESTACION DE SERVICIOS DE A.P. DEL ANEXO 1 PROAGUA 2021 ESTATAL	963
1112-01-380	CTA 1152258680 MONITOREO DE MANTTO Y PRESTACION DE SERV. DE ALC. DEL ANEXO 1 PROAGUA 2021 FEDERAL	1,893
1112-01-381	CTA 1152260245 MONITOREO DEL MANTTO. Y PRESTACION DE LOS SERV DE ALC. DEL ANEXO 1 PROAGUA 2021 ESTATAL	979
1112-01-382	CTA 1152345450 MEJORAMIENTO DE EFICIENCIA/DESARROLLO INSTITUCIONAL Y FORT. DE EJECUTORES DEL ANEXO 1 PROAGUA 2021	166,213
1112-01-383	CTA 1152347100 ATENCION SOCIAL Y PART. COM. POR ADMIN. DEL ANEXO 2 PROAGUA 2021 FEDERAL	955
1112-01-384	CTA 1152356997 ATENCION SOCIAL Y PART. COM. POR ADMIN. DEL ANEXO 2 PROAGUA 2021 ESTATAL	100
1112-01-385	CTA 1152359961 CONTRALORIA SOCIAL DEL ANEXO 2 PROAGUA 2021 FEDERAL	1,814

[Firma manuscrita]

1112-01-386	CTA 1152362390 CONTRALORIA SOCIAL DEL AENXO 2 PROAGUA 2021 ESTATAL	1,245
1112-01-387	CTA 1152363089 SUPERVISION TECNICA POR ADMIN. EN LOC. URBANAS ANEXO 2 PROAGUA 2021 FEDERAL	24,108
1112-01-388	CTA 1152364152 SUPERVISIN TECNICA POR ADMIN. EN LOC URBANAS ANEXO 2 PROAGUA 2021 ESTATAL	27,134
1112-01-389	CTA 1152366688 SUP. TEC. POR ADMON. EN LOC. RURALES DEL ANEXO 2 PROAGUA 2021 FEDERAL	7,625
1112-01-390	CTA 1152380321 SUP TEC POR ADMIN. EN LOC. RURALES DEL ANEXO 2 PROAGUA 2021 ESTATAL	3,539
1112-01-391	CTA 1152381739 GASTOS OPERATIVOS PARA ACCIONES DE DESINF. DEL AGUA DEL ANEXO 3 PROAGUA 2021 FEDERAL	14,612
1112-01-392	CTA 1152384169 GASTO OPERATIVO PARA ACCIONES DE DESINF. DEL AGUA DEL ANEXO 3 PROAGUA 2021 ESTATAL	13,990
1112-01-393	CTA 1155836379 PROYECTO EJ. PARA LA MPL. DEL S.A.P. EN LA LOC. DE EJ. BUENA VISTA MPIO. DE ALDAMA TAM. AGUA POTABLE LOC. RURALES FEDERAL 2021	1,621
1112-01-394	CTA 1155838261 PROYECTO EJ. PARA LA AMPL. DEL S.A.P. EN LA LOC. DE EJ. BUENA VISTA MPIO. MPIO. DE ALDAMA TAM. AGUA POTABLE LOC. RURALES ESTATAL 2021	1,073
1112-01-395	CTA 1155848792 PROYECTO EJ. PARA LA CONSTRUCCION DEL S.A. Y SANEM. EN LA LOC. DE EJ. PLANA DE AYALA (LAS CALABAZAS) MPIO. DE JAUMAVE TAM. ALCANTARILLADO LOC. RURALES FEDERAL 2021	1,736
1112-01-396	CTA 1155850973PROYECTO EJ. PARA LA CONSTRUCCION DEL S.A. Y SANEM. EN LA LOC. DE EJ. PLAN DE AYALA (LAS CALABAZAS) MPIO. DE JAUMAVE TAM. ALCANTARILLADO LOC. RURLAES ESTATALES 2021	1,736
1112-01-397	CTA 1155852146 PROYECTO EJ. PARA LA CONTRUCCION DEL S.A. Y SAENM. EN LA LOC. DE EJ. MAGDALENO AGUILAR (SANTIAGUILLO) MPIO. DE JAUMAVE TAM. ALCANTARILLADO LOC. RURALES FEDERAL 2021	1,726
1112-01-398	CTA 1155853796 PROYECTO EJ. PARA LA CONTRUCCION DEL S.A. Y SAENM. EN LA LOC. DE EJ. MAGDALENO AGUILAR (SANTIAGUILLO) MPIO. DE JAUMAVE TAM. ALCANTARILLADO LOC. RURALES ESTATAL 2021	1,726
1112-01-399	CTA 1155858018 PROYECTO EJ. PARA LA AMPLIACION DEL S.A Y SANEM. EN LA CABECERA MPAL. DE VILLAGRAN TAM. ALCANTARILLADO LOC. RURALES FEDERAL 2021	1,584
1112-01-400	CTA 1155859967 PROYECTO EJ. PARA LA AMPL. DEL S.A. Y SAENM. EN LA CABECERA MPAL. DE VILLAGRAN MPIO. DE VILLAGRAN TAM. ALCANATRILLADO LOC. RURLAES ESTATAL 2021	1,585
1112-01-401	CTA 1155862631 PROYECTO EJ. PARA LA CONSTRUCCION DEL S.A. Y SANITARIO Y TRATAMIENTODE AGUAS RESIDUALES EN LA LOC. DE LA PEÑA (COLONIA AGRICOLA) MPIO. DE MIQUIHUANA TAM. ALCANTARILLADO LOC. RURLAES FEDERALES 2021	1,794
1112-01-402	CTA 1155864831 PROYECTO EJ. PARA LA CONTRUCCION DEL S.ALC. SANITARIO Y TRATAMIENTO DE A.R. EN LA LOC. DE LA PEÑA (COLONIA AGRICOLA) MPIO. DE MIQUIHUANA TAM. ALCANTARILLADO LOC. RURLAES ESTATAL 2021	1,794
1112-01-403	CTA 1155865735 PROYECTO EJ. PARA LA CONSTRUCCION DEL S.A. Y SAENM. EN LA LOC. DE EJ. MIGUEL HIDALGO MPIO. DE VILLAGRAN TAM. ALCANTARILLADO LOC. RURLAES FEDERAL 2021	1,532



COMISION ESTATAL DEL AGUA DE TAMAULIPAS

1112-01-404	CTA 1155869407 PROYECTO E.J. PARA LA CONSTRUCCION DEL S.A. Y SAENM. EN LA LOC. DEL E.J. MIGUEL HIDALGO MPIO. DE VILLAGRAN TAM. ALCANTARILLADO LOC. RURALES ESTATALES 2021	1,532
1112-01-405	CTA 1156579561 ESTUDIO GEOFISICO PARA LA LOC. DE UNA NUEVA FTE DE ABAST. EN LOC. RURALES DE ALTA MARGINACION MPIO. DE CASAS, TAM INCLUYE PIEZOMETRIA LOCAL, PEROF. EXPLORATORIA, TUBERIA DE ADEME, AFORO VOLUMETRICO, ANALISIS DE CALIDAD DEL AGUA FEDERAL 2021	1,695
1112-01-406	CTA 1156583184 ESTUDIO GEOFISICO PARA LA LOC. DE UNA NUEVA FTE. DE ABAST. EN LOC. RURALES DE ALTA MARGINACION MPIO. DE CASAS TAM. INCLUYE PIEZOMETRIA LOCAL, PERF. EXPLORATORIA, TUBERIA DE ADEME, AFORO VOLUM, ANALISIS DE CALIDAD DEL AGUA, ESTATAL 2021	1,111
1112-01-407	CTA 1156585964 ESTUDIO GEOFISCO PARA LA LOC. DE ABAST. EN LOC. RURALES DE MPIO. DE GUEMEZ TAM. INCLUYE PIEZOMETRIA LOCAL, PERF. EXPLORATORIA, AFORO VOLUMETRICO, ANALISIS DE CALIDAD DEL AGUA, REG. ELECTRICO AGUA POTABLE LOC. RURALES FEDERAL 2021	1,696
1112-01-408	CTA 1156647219 ESTUDIO GEOFISICO PARA LA LOC. DE UNA NUEVA FUENTE DE ABAST. EN LOC. RURALES DE MPIO. DE GUEMEZ TAM. INCLUYE PIEZOMETRIA LOCAL, PERF. EXPLORATRIA, AFORO VOLUMETRICO, ANALISIS DE CALIDAD DEL AGUA, REGISTRO ELEC., A.P LOC. RUR ESTATAL 2021	1,111
1112-01-409	CTA 1156648092 ESTUDIO GEOFISICO PARA LA LOC. DE UNA NUEVA FTE DE ABAST. EN LOC. RURALES DE MPIO. DE JAUMAVE, TAM. INCLUYE PIEZOMETRIA LOCAL, SONDEO EXPLORATORIA, AFORO VOLUMETRICO, ANALISIS DE CALIDAD DEL AGUA REG. ELEC.. A.P. LOC. RURALES FEDERAL 2021	1,695
1112-01-410	CTA 1156658279 ESTUDIO GEOFISCO PARA LA LOC. DE UNA NUEVA FUENTE DE ABAT. EN LOC. RURLAES DE MPIO. DE JAUMAVE TAM. INCLUYE PIEZOMETRIA LOCAL, SONDEO EXPLORATORIA, AFORO VOLUMETRICO, ANALISIS DE CALIDAD DEL AGUA, REG ELECTRICO A.P. LOC. RURALES ESTATAL 2021	1,111
1112-01-411	CTA 1156663255 ESTUDIO GEOFISICO PARA LA LOC. DE UNA NUEVA FUENTE DE ABAT. EN CABECEAR MPAL. DE GUEMEZ TAM. INCLUYE PIEZOMETRIA LOCAL, PERF. EXPLORATORIA, AFORO VOLUMETRICO, ANALISI DE CALIDAD DEL AGUA, REG. ELECTRICO A.P. LOC. RURALES FEDERAL 2021	1,696
1112-01-412	CTA 1156678222 ESTUDIO GEOFISICO PARA LA LOC. DE UNA NUEVA FUENTE DE ABAST. EN CABECERA MPAL. DE GUEMEZ TAM. INCLUYE PIEZOMETRIA LOCAL, PERF. EXPLORATORIA , AFORO VOLUMETRICO, ANALIS DE CALIDAD DEL AGUA, REGISTRO ELECTRICO A.P. LOC. RURLAES ESTATAL 2021	1,112
1112-01-413	CTA 1157070074 REMANENTES FIDEICOMISO EXTINTO	56
1112-01-414	CTA 1158262728 SUPERVISION TECNICA PARA ACCIONES EN LOC. URBANAS DEL ANEXO 2, DEL PROGRAMA PROAGUA 2021 FEDERAL	127,247
1112-01-415	CTA 1158265644 SUPERVISION TECNICA PARA ACCIONES EN LOC. URBANAS DEL ANEXO 2, DEL PROGRAMA PROAGUA 2021 ESTATAL	127,247
1112-01-416	CTA 1158266614 SUPERVISION TECNICA PARA ACCIONES EN LOC. RURALES DEL ANEXO 1, DEL PROGRAMA PROAGUA 2021 FEDERAL	16,764
1112-01-417	CTA 1158267808 SUPERVISION TECNICA PARA ACCIONES EN LOC. RURALES DEL ANEXO 1, DEL PROGRAMA PROAGUA 2021 ESTATAL	16,764
1112-01-418	CTA 1158269277 SUPERVISION TECNICA PARA ACCIONES EN LOC. RURALES DEL ANEXO 1, DEL PROGRAMA PROAGUA 2021 (RECURSO ADICIONAL)	3,657

11/5

	ESTATAL	
1112-01-419	CTA 1158270572 SUPERVISION TECNICA PARA ACCIONES EN LOC. RURALES DEL ANEXO 2, DEL PROGRAMA PROAGUA 2021 FEDERAL	11,638
1112-01-420	CTA 1158271195 SUPERVISION TECNICA PARA ACCIONES EN LOC. RURALES DEL ANEXO 2, DEL PROGRAMA PROAGUA 2021 ESTATAL	11,638
1112-01-421	CTA 1158272905 ATENCION SOCIAL Y PARTICIPACION COMUNITARIA DEL ANEXO 1, DEL PROGRAMA PROAGUA 2021 FEDERAL	80,195
1112-01-422	CTA 1158267778 ATENCION SOCIAL Y PARTICIPACION COMUNITARIA DEL ANEXO 1, DEL PROGRAMA PROAGUA 2021 ESTATAL	80,195
1112-01-423	CTA 1158268908 ATENCION SOCIAL Y PARTICIPACION COMUNITARIA DEL ANEXO 1 DEL PROGRAMA PROAGUA 2021 (RECURSO ADICIONAL) ESTATAL	21,906
1112-01-424	CTA 1158269875 ATENCION SOCIAL Y PARTICIPACION COMUNITARIA DEL ANEXO 2, DEL RPOGRAMA PROAGUA 2021 FEDERAL	11,097
1112-01-425	CTA 1158270684 ATENCION SOCIAL Y PARTICIPACION COMUNITARIA DEL ANEXO 2 DEL PROGRAMA PROAGUA 2021 ESTATAL	11,097
1112-01-426	CTA 1165231085 PROAGUA 2021 PARA ACCIONES DE DESARROLLO INTEGRAL EN LA COMAPA DE REYNOSA, TAMAULIPAS. APORTACION FEDERAL	12
1112-01-427	CTA 1165233892 PROAGUA 2021 PARA ACCIONES DE DESARROLLO INTEGRAL EN LA COMAPA DE NUEVO LAREDO, TAMAULIPAS APORTACION FEDERAL	10
1112-01-428	CTA 1165235832 PROAGUA 2021 PARA ACCIONES DE DESARROLLO INTEGRAL EN LA COMAPA DE LA ZONA CONURBADA DEL RIO PANUCO, TAMAULIPAS. APORTACION FEDERAL	12
1112-01-429	CTA 1168531713 PROAGUA 2021 PARA ACCIONES DE AGUA POTABLE, ALCANTARILLADO Y SANEAMIENTO EN LOCALIDADES URBANAS DEL MPIO. DE REYNOSA, TAM APORTACION FEDERAL	26,467
1112-01-430	CTA 1168548252 PROAGUA 2021 PARA ACCIONES DE AGUA POTABLE Y SANEAMIENTO EN LOCALIDADES URBANAS EN LA COMAPA DEL MPIO. DE NVO. LAREDO TAM. APORTACION FEDERAL	330
1112-01-431	CTA 1168550095 PROAGUA 2021 PARA ACCIONES DE AGUA POTABLE, ALCANTARILLADO Y SANEAMIENTO EN LOCALIDADES URBANAS EN LA COMAPA DE LA ZONA CONURBADA DE LA DESEMBOCADURA DEL RIO PANUCO EN EL EDO. DE TAM. APORTACION FEDERAL	74
1112-01-432	CTA 1171693059 PROPIOS SCOTIABANK 2021	29
1112-01-433	CTA 1171792345 SERVICIOS PERSONALES PARA LA INTEGRACION, CONCENTRACION, ANALISIS Y VALIDACION DE LA DOCUMENTACION DE EXPEDIENTES DE CONTRATACIONES PUBLICAS LLEVADAS A CABO POR LA CEAT	1
1112-01-434	CTA 1173090924 PROPIOS DICIEMBRE 2021	187,603
1112-01-435	CTA 1173811848 COMISION ESTATAL DEL AGUA DE TAMAULIPAS GASTO CORRIENTE NO REGULARIZABLE	1
1112-02	BANAMEX	0
1112-02-001	CTA 70015707745 INGRESOS PROPIOS	0
1112-03	SANTANDER SERFIN	1,328,108
1112-03-001	CTA 65504981453 COMPENSACION	1,193,135



COMISION ESTATAL DEL AGUA DE TAMAULIPAS

1112-03-002	CTA 65504981513 IMPUESTOS DE LA COMPENSACION	0
1112-03-003	CTA 65506668911 SUBSIDIO ESTATAL (COMPENSACIONES)	0
1112-03-004	CTA 18000106859 COMPENSACIONES 2019	78,064
1112-03-005	CTA 18000142329 COMPENSACIONES 2020	36,155
1112-03-006	CTA 18000153931 SECRETARIA DE FINANZAS DEL GOBIERNO DEL ESTADO DE TAMAULIPAS (CUOTAS IPSSET)	1,933
1112-03-007	CTA 18000173598 SUBSIDIO ESTATAL 2021 (COMPENSACIONES)	18,820
Bancos/Tesorería		9,107,225

Las cuentas bancarias detalladas anteriormente, son aperturadas para el manejo de los recursos de esta comisión, como son: gasto corriente, ingresos propios, recursos estatales, recursos federales, recursos disponibles de ejercicios anteriores, sueldos y compensaciones del personal e impuestos.

Derechos a recibir efectivo y equivalentes y bienes o servicios a recibir

Derechos a recibir en efectivo y equivalentes: el saldo que refleja esta partida es por \$ 4,673,610 en la que se registra el IVA acreditable a favor, el cual es acreditado contra el IVA por pagar en los meses que se requiera, cuentas por cobrar a la Secretaría de Finanzas del Gobierno del Estado y Deudores Diversos por concepto de viáticos por comprobar al 31 de Diciembre de 2021.

Cuenta	Importe
Cuenta por Cobrar a Corto Plazo	4,670,171
Deudores Diversos por Cobrar a Corto Plazo	1,833
Otros Derechos Recibir Efectivo o Equivalentes a Corto Plazo	1,606
Derechos a Recibir Efectivo o Equivalentes	4,673,610

Derechos a recibir en bienes y servicios: está partida muestra saldo correspondiente a pagos realizados por concepto de anticipo a diversos contratistas por la realización de estudios y proyectos de agua potable federales y estatales.

Almacenes: \$562,785 importe reflejado en almacén de materiales por concepto de compra de gas cloro, hipoclorito de calcio, sodio, herramientas y refacciones menores.

Bienes disponibles para su transformación o consumo (inventarios)
Inversiones financieras

Bienes muebles, inmuebles e intangibles

Concepto	Importe
Terrenos	80,000
Bienes Inmuebles, Infraestructura y Construcciones en proceso	80,000

[Firma manuscrita]

Terreno propiedad de esta Comisión ubicada en Santa Engracia, Municipio de Hidalgo.

Bienes muebles

Los bienes muebles reflejados en nuestros estados financieros se detallan a continuación:

Bienes Muebles	% Depreciación	Importe del Bien	Depreciación 2021	Depreciación Acumulada 2020	Total de Depreciación
Mobiliario y Equipo de Administración		4,046,400	277,632	3,148,086	3,425,718
Muebles de Oficina y Estantería	10%	381,319	38,132	199,197	237,329
Muebles excepto oficina y estantería	10%	25,269	2,527	7,581	10,108
Equipo de Cómputo y de Tecnologías de la Información	33.30%	3,473,235	220,316	2,857,039	3,077,355
Otros Mobiliarios y Equipos de Administración	10%	166,577	16,658	84,269	100,926
Mobiliario y Equipo Educativo y Recreativo		662,458	44,179	581,313	625,492
Equipos y Aparatos Audiovisuales	33.30%	346,647	35,472	278,771	314,244
Cámaras Fotográficas y de Video	33.30%	315,810	8,707	302,542	311,248
Vehículos y Equipo de Transporte		24,885,064	2,506,456	19,342,309	21,848,764
Automóviles y Equipo Terrestre	20%	24,851,064	2,503,061	19,311,705	21,814,765
Carrocerías y Remolques	20%	34,000	3,395	30,604	33,999
Maquinaria, Otros Equipos y Herramientas		15,397,857	1,664,420	8,455,992	10,120,412
Maquinaria y Equipo Agropecuario	10%	18,250	1,825	8,211	10,036
Maquinaria y equipo industrial	25%	1,726,345	431,586	567,099	998,685
Maquinaria y Equipo de Construcción	10%	10,296,776	1,029,678	5,294,051	6,323,728
Sistemas de Aire Acondicionado, Calefacción y de Refrigeración Industrial y Comercial	10%	49,593	4,959	24,445	29,404
Equipo de Comunicación y Telecomunicación	10%	227,934	22,793	128,434	151,228
Equipo de Generación Eléctrica, Aparatos y Accesorios Eléctricos	10%	35,334	3,533	21,206	24,740
Herramientas y Máquinas-Herramienta	10%	1,524,987	19,063	1,388,037	1,407,101
Otros Equipos 09	10%	1,429,643	135,430	922,961	1,058,391
Otros Equipos 10		88,995	15,552	101,547	117,099
Total de Bienes Muebles		44,991,779	4,492,687	31,527,699	36,020,386
Activos Intangibles	% Amortización	Importe del Bien	Amortización 2021	Amortización Acumulada 2020	
Software	15%	102,167	11,709	45,877	57,586
Licencias	15%	279,210	35,039	214,666	249,705
Activos Intangibles		381,377	46,748	260,543	307,291

El cálculo de la depreciación de los activos fijos de este Organismo, se realizó utilizando el método de línea recta, este método de depreciación es considerada como función del tiempo y no de la utilización de los activos. Resulta un método simple que se basa en considerar la obsolescencia progresiva como la causa primera de una vida de servicio limitada, y considerar por tanto la disminución de tal utilidad de forma constante en el tiempo. El cargo por la depreciación será igual al costo del activo menos el valor de desecho por el % de vida útil. Este método distribuye el gasto de manera equitativa de modo que el importe de la depreciación resulta el mismo para cada periodo fiscal.



COMISION ESTATAL DEL AGUA DE TAMAULIPAS

Estimaciones y Deterioros

Depreciación, deterioro y amortización acumulada: esta partida muestra un saldo por **\$36,327,677** incluyendo la depreciación de bienes muebles y la amortización de los activos intangibles.

Se tomó como base los parámetros de estimación de vida útil, emitido por el Consejo Nacional de Armonización Contable.

A continuación se muestra el importe de la depreciación y amortización acumulada al 31 de Diciembre de 2021:

Depreciacion, Deterioro y Amortización Acumulada de Bienes	Importe
Depreciacion Acumulada de Bienes Muebles	36,020,386
Amortización Acumulada de Activos Intangibles	307,291
Total de Depreciacion, Deterioro y Amortización Acumulada de Bienes	36,327,677

Otros Activos

Activos intangibles: esta partida está integrada por el Software y Licencias informáticas adquiridas en ejercicios anteriores.

Activos Intangibles	Importe
Software	102,167
Licencias	279,210
Activos Intangibles	381,377

Activos diferidos: en esta partida se refleja el registro de la elaboración de estudios formulación y evaluación de proyectos de obra, al 30 de diciembre refleja un importe de **\$128,430,856**

PASIVO

Cuentas por pagar a corto plazo: esta partida muestra un importe al termino del ejercicio por **\$6,291,504** correspondiente a proveedores por pagar, contratistas, retenciones y contribuciones por pagar y otras cuentas por pagar a corto plazo; a continuación se detallan los importes por pagar :

Cuentas por pagar a Corto Plazo	Importe
Servicios Personales por Pagar a Corto Plazo	276,141
Proveedores por Pagar a corto Plazo	3,273,799
Contratistas por obras públicas por pagar a corto plazo	0
Retenciones y contribuciones por Pagar a Corto Plazo	2,739,709
Otras cuentas por pagar a corto plazo	1,855
Cuentas por pagar a Corto Plazo	6,291,504

Los impuestos serán liquidados en el mes de Enero del 2022, y las otras cuentas por pagar al recibir el recurso por parte de la Secretaría de Finanzas del Gobierno del Estado.

II) NOTAS AL ESTADO DE ACTIVIDADES

Ingresos de gestión

Ingresos por Ventas de Bienes y Servicios de Organismos Descentralizados:

Representa un importe de \$ 32,181 correspondiente a los Ingresos Propios de esta comisión por concepto de Asesoría Química y suministro de cloro, integrado por la venta de reactivos químicos como: hipoclorito de calcio, hipoclorito de sodio, gas cloro y refacciones químicas utilizadas por diferentes usuarios y organismos operadores de agua.

El recurso generado con el ingreso propio está incluido en el presupuesto de ingresos y egresos de esta comisión, necesario para su administración y operación.

Transferencias, asignaciones, subsidios y otras ayudas.

Subsidios y subvenciones: el importe que refleja esta partida es por \$ 93,559,122 y se integra de los recursos que proporciona gobierno del estado a esta comisión para cubrir sueldos del personal, gasto corriente y los gastos de operación de proyectos productivos necesarios para cubrir diversas necesidades de agua potable en el estado.

Ingresos financieros.

Intereses ganados de valores, créditos, bonos y otros.- Esta partida muestra un saldo al 31 de diciembre de 2021 por \$ 30,993 correspondiente a intereses generados de las cuentas bancarias.

Gastos y otras pérdidas:

Gastos de funcionamiento

Servicios personales: el importe que integra esta partida es por \$ 47,064,234 este capítulo agrupa las remuneraciones del personal al servicio de esta comisión, detallados a continuación:

Servicios Personales	Importe
Remuneraciones al Personal de Carácter Permanente	11,276,740
Remuneraciones Adicionales y Especiales	18,510,276
Seguridad Social	4,267,911
Otras Prestaciones Sociales y Económicas	11,758,976
Pago de Estímulos a Servidores Públicos	1,250,331
Total Servicios Personales	\$ 47,064,234



COMISION ESTATAL DEL AGUA DE TAMAULIPAS

Materiales y suministros: \$ 5,127,555 este capítulo del gasto agrupa las asignaciones destinadas a la adquisición de toda clase de insumos y suministros requeridos para la prestación de bienes y servicios y para el desempeño de las Actividades Administrativas de la Comisión Estatal del Agua de Tamaulipas; está integrado por las siguientes partidas:

Materiales y Suministros	Importe
Materiales de Administración, Emisión de Documentos y Artículos Oficiales	158,723
Alimentos y Utensilios	18,283
Materias primas y materiales de producción y comercialización	0
Materiales y Artículos de Construcción y de Reparación	140,324
Productos, Químicos, Farmacéuticos y de Laboratorio	1,976,554
Combustibles, lubricantes y aditivos	2,197,904
Vestuario, blancos, prendas de protección y artículos deportivos	127,750
Herramientas Refacciones y Accesorios Menores	508,017
Materiales y Suministros	5,127,555

Servicios generales: el importe que muestra este capítulo es por \$8,052,720 agrupa las asignaciones destinadas a cubrir el costo de todo tipo de servicios que se contratan con particulares o instituciones del propio sector público; así como los servicios oficiales requeridos para el desempeño de las actividades atribuidas a esta comisión, está integrado de la siguiente manera:

SERVICIOS GENERALES	Importe
Servicios Básicos	58,023
Servicios de Arrendamiento	4,796,336
Servicios Profesionales, Científicos y Técnicos y Otros Servicios	1,020,476
Servicios Financieros, Bancarios y Comerciales	14,065
Servicios de Instalación, Reparación, Mantenimiento y Conservación	118,450
Servicios de Comunicación Social y Publicidad	5,129
Servicios de Traslado y Viáticos	282,409
Servicios Oficiales	39,888
Otros Servicios Generales	1,717,944
SERVICIOS GENERALES	8,052,720

Transferencias, Asignaciones, Subsidios y Otras Ayudas: en este capítulo se agrupan las asignaciones y apoyos destinados en forma directa o indirecta a los sectores públicos, organismos operadores, con el objeto de sufragar gastos inherentes a sus atribuciones, está integrado como sigue:

Transferencias al resto del sector público: \$23,361,296 asignaciones y apoyos destinados en forma directa o indirecta a los sectores públicos, organismos operadores, con el objeto de sufragar gastos inherentes a sus atribuciones.

Ayudas Sociales: \$214,720 recurso utilizado para el pago de becas a trabajadores e hijos de acuerdo a la normatividad establecida por la Dirección General de Recursos Humanos de Gobierno del Estado de Tamaulipas.

Otros gastos y pérdidas extraordinarias: \$ 4,539,435 estos gastos están integrados de la siguiente manera:

Estimaciones, depreciaciones, deterioros, obsolescencia y amortizaciones: \$ 4,539,435 corresponde al registro de la depreciación de los bienes muebles y amortización de los activos intangibles de esta comisión al 31 de diciembre de 2021, se incluye la disminución de bienes por pérdida, obsolescencia y deterioro de activos fijos.

Otros Gastos y Perdidas Extraordinarias	Importe
Depreciacion de Bienes Muebles	4,492,687
Amortización de Activos Intangibles	46,748
Otros Gastos	0
Total Otros Gastos y Pérdidas Extraordinarias	4,539,435

III) NOTAS AL ESTADO DE VARIACIÓN EN LA HACIENDA PÚBLICA

En el Estado de Variaciones en la Hacienda Pública/Patrimonio, se reflejan los cambios efectuados al Patrimonio Contribuido, Patrimonio Generado de Ejercicios Anteriores y al Patrimonio Generado del Ejercicio. A continuación se muestra un resumen de los cambios efectuados al 31 de diciembre de 2021:

La cuenta de Patrimonio Contribuido muestra un saldo al 31 de diciembre de 2021 por \$9,922,658 integrado de la siguiente manera:

Hacienda Pública/Patrimonio Contribuido	Importe
Aportaciones	6,714,061
Donaciones de Capital	3,208,597
Hacienda Pública/Patrimonio Contribuido	9,922,658

Hacienda Pública / Patrimonio Contribuido

Aportaciones: en esta partida se agrupa el Patrimonio de Bienes Muebles e Inmuebles por un saldo al 31 de Diciembre del 2021 de \$6,714,061, mismo que refleja una disminución debido a la Revaluación de Activos Fijos Adquiridos en Ejercicios Anteriores y que disminuyeron o incrementaron su valor para su registro contable con valores actuales, esto para dar cumplimiento a la ley general de contabilidad gubernamental en lo relativo a las reglas para el registro y valoración del patrimonio, emitidas por el Consejo Nacional de Armonización Contable.

Donaciones de capital: \$ 3,208,597 en esta partida se refleja el importe de los Bienes Muebles donados por la Dirección de Patrimonio Estatal y el cual fue valuado de acuerdo a los lineamientos establecidos por el Consejo Nacional de Armonización Contable y registrado contablemente en las partidas de Activo Fijo correspondientes.



COMISION ESTATAL DEL AGUA DE TAMAULIPAS

Hacienda Pública/patrimonio generado

El Patrimonio Generado está integrado de la siguiente manera:

Resultados del ejercicio (Ahorro/Desahorro): el resultado al 31 de Diciembre de 2021, muestra un importe de \$5,262,336 y es el resultado de la gestión del ejercicio respecto a los Ingresos y Gastos Corrientes.

Resultado de ejercicios anteriores: \$ 123,672,851 representa el monto correspondiente de resultados de la gestión acumulados provenientes de ejercicios anteriores.

Revalúos: el importe que muestra esta partida es por \$6,920,525 y representa el valor actualizado de los bienes muebles, que les fue asignado un nuevo valor, atendiendo a las reglas para el registro y valoración del patrimonio emitidas por el consejo nacional de armonización contable.

IV) NOTAS AL ESTADO DE FLUJOS DE EFECTIVO

Efectivo y equivalentes

El Estado de Flujo de Efectivo de la Comisión Estatal del Agua de Tamaulipas tiene como finalidad proveer de información sobre las fuentes de entradas y salidas de recursos, proporciona una base para evaluar la capacidad de generar efectivo y equivalentes del efectivo.

1. El análisis de los saldos inicial y final , del Estado de Flujo de Efectivo en la cuenta de efectivo y equivalentes:

Concepto	2021	2020
Efectivo	0	0
Bancos Tesorería	9,107,225	10,692,598
Bancos/ Dependencias y Otros	0	0
Inversiones Temporales (hasta tres meses)	0	0
Fondos con Afectación Especifica	0	0
Depósitos de Fondos de Terceros en Garantía y/o Administración	0	0
Otros Efectivos y Equivalentes	0	0
Total Equivalente y Efectivo	9,107,225	10,692,598

2. Las adquisiciones de Bienes Muebles e Inmuebles adquiridas en el ejercicio 2021, reflejadas en el flujo de efectivo por \$192,038. El formato de dichas adquisiciones se muestra en las Notas al Estado de Situación Financiera.

3. Conciliación de los Flujos de Efectivo Netos de las Actividades de Operación y la cuenta de ahorro/desahorro, antes de Rubros Extraordinarios.

	2021	2020
Resultados del Ejercicio Ahorro/Desahorro	5,262,336	5,785,743
Movimientos de partidas (o rubros) que no afectan al efectivo.		
Depreciación	36,020,386	31,527,699
Amortización	307,291	260,543
Incrementos en las provisiones	0	0
Incremento en inversiones producido por revaluación	0	0
Ganancia/pérdida en venta de bienes muebles, inmuebles e intangibles	0	0
Incremento en cuentas por cobrar	0	0
Flujos de Efectivo Netos de las Actividades de Operación	10,553,404	7,068,436

V) CONCILIACIÓN ENTRE LOS INGRESOS PRESUPUESTARIOS Y CONTABLES, ASÍ COMO ENTRE LOS EGRESOS PRESUPUESTARIOS Y LOS GASTOS CONTABLES

Ingresos:

Comisión Estatal del Agua de Tamaulipas Conciliación entre los Ingresos Presupuestarios y Contables Correspondiente del 1 de Enero al 31 de Diciembre del 2021 (Cifras en pesos)

1.- Ingresos Presupuestarios	\$ 93,591,303
2.- Más ingresos contables no presupuestarios	30,993
2.1 Ingresos Financieros	0
2.2 Incremento por variación de inventarios.	0
2.3 Disminución del exceso de estimaciones por pérdidas o deterioro u obsolescencia	0
2.4 Disminución del exceso de provisiones	0
2.5 Otros Ingresos y beneficios varios	0
2.6 Otros ingresos contables no presupuestarios	30,993
3.- Menos ingresos presupuestarios no contables.	0
3.1 Aprovechamientos Patrimoniales	0
3.2 Ingresos Derivados de Financiamientos	0
3.3 Otros ingresos presupuestarios no contables	0
4.- Total de Ingresos Contables	\$93,622,296



COMISION ESTATAL DEL AGUA DE TAMAULIPAS

1. Los ingresos presupuestarios son los que se reflejan en el estado analítico de ingresos en el momento contable "devengado" por un importe de \$ 93,591,303
2. Los ingresos contables no presupuestarios, corresponde a los intereses que generan la cuentas bancarias por un importe de \$ 30,993 reflejados en el estado de actividades

Egresos:

Comisión Estatal del Agua de Tamaulipas
Conciliación entre los Egresos Presupuestarios y los Gastos Contables
Correspondiente del 1 de Enero al 31 de Diciembre del 2021
(Cifras en pesos)

1.- Total de Egresos Presupuestarios	\$ 95,779,300
2.- Menos egresos presupuestarios no contables	12,301,816
2.1 Materias Primas y Materiales de Producción y Comercialización.	
2.2 Materiales y Suministros	
2.3 Mobiliario y Equipo de Administración	163,038
2.4 Mobiliario y Equipo Educativo y Recreativo	
2.5 Equipo e Instrumental Médico y de Laboratorio	
2.6 Vehículos y Equipo de Transporte	
2.7 Equipo de Defensa y Seguridad	
2.8 Maquinaria, Otros Equipos y Herramientas	29,000
2.9 Activos Biológicos	
2.10 Bienes Inmuebles	
2.11 Activos Intangibles	
2.12 Obra Pública en Bienes de Dominio Público	
2.13 Obra Pública en Bienes Propios	
2.14 Acciones y Participaciones de Capital	
2.15 Compra de Títulos y Valores	
2.16 Concesión de Préstamos	
2.17 Inversiones en Fideicomisos, Mandatos y Otros Análogos	
2.18 Provisiones para Contingencias y Otras Erogaciones Especiales	
2.19 Amortización de la Deuda Pública	
2.20 Adeudos de Ejercicios Fiscales Anteriores (ADEFAS)	
2.21 Otros Egresos Presupuestales No Contables	12,109,778
3. Más Gasto Contables No Presupuestales	4,539,435
3.1 Estimaciones, Depreciaciones y Deterioros, Obsolescencia y Amortizaciones	4,539,435
3.2 Provisiones	

3.3	Disminución de Inventarios	
3.4	Aumento por Insuficiencia de Estimaciones por Pérdida o Deterioro u Obsolescencia	
3.5	Aumento por Insuficiencia de Provisiones	
3.6	Otros Gastos	
3.7	Otros Gastos Contables No Presupuestales	
4. Total de Gastos Contables		88,016,919

1. Los egresos presupuestarios, corresponde a los reflejados en el Estado Analítico de Egresos en el momento contable "devengado" por \$ 95,779,300
2. En los Egresos presupuestarios no contables, se reflejan las adquisiciones de bienes muebles e intangibles por \$ 12,301,816

Otros egresos presupuestales no contables, corresponde a el importe reflejado en el Estado Analítico del ejercicio del presupuesto, en la partida de estudios, formulación y evaluación de proyectos productivos correspondiente a la elaboración de estudios de obra pública, más las adquisiciones registradas en el almacén.

3. Los gastos contables no presupuestales, corresponde al importe por concepto de depreciación y amortización al 30 de Diciembre de 2021 por \$ 4,539,435

Bajo protesta de decir verdad declaramos que los Estados Financieros y sus Notas son razonablemente correctos y son responsabilidad del emisor.

Salvador Treviño Garza
Director General

Comisión Estatal
del Agua de Tamaulipas

Ernesto Arturo Montelongo Maldonado
Director de Administración y Finanzas



COMISION ESTATAL DEL AGUA DE TAMAULIPAS

B) NOTAS DE MEMORIA (CUENTAS DE ORDEN)

Cuentas de Orden Contables y Presupuestarias:

La Comisión Estatal del Agua de Tamaulipas inicio operaciones con un presupuesto total aprobado al 31 de diciembre de 2020 por: **\$57,394,606** mostrado en la ley de ingresos estimada.

Rubro de Ingresos	Estimado (1)
Impuestos	0
Cuotas y Aportaciones de Seguridad Social	0
Contribuciones de mejoras	0
Derechos	0
Productos	0
Corriente	0
Capital	0
Aprovechamientos	0
Corriente	0
Capital	0
Ingresos por Ventas de Bienes y Servicios	350,000
Participaciones y Aportaciones	57,044,606
Transferencias, Asignaciones, Subsidios y Otras Ayudas	0
Ingresos Derivados de Financiamiento	0
Total	57,394,606

Ley de Ingresos Modificada: En este momento contable se refleja la asignación presupuestaria en lo relativo a la ley de ingresos que resulta de incorporar en su caso, las modificaciones al ingreso estimado, previstas en la ley de ingresos al término al 31 de Diciembre de 2021. El importe a incrementar es por \$ 48,153,885 quedando un total modificado por \$ 105,548,491 correspondiente a la aprobación de proyectos productivos 2020.

Ley de Ingresos Devengada: es el momento contable que se realiza cuando existe jurídicamente el derecho de cobro de los impuestos, cuotas y aportaciones de seguridad social, contribuciones de mejoras, derechos, productos, aprovechamientos, financiamientos internos y externos; así como de la venta de bienes y servicios, además de participaciones, aportaciones, recursos convenidos y otros ingresos por parte de los entes públicos. Muestra un importe de \$ 93,591,303

Rubro de Ingresos	Devengado	
	(1)	
Impuestos	0	
Cuotas y Aportaciones de Seguridad Social	0	
Contribuciones de mejoras	0	
Derechos	0	
Productos	0	
	Corriente	0
	Capital	0
Aprovechamientos	0	
	Corriente	0
	Capital	0
Ingresos por Ventas de Bienes y Servicios	32,181	
Participaciones y Aportaciones	0	
Transferencias, Asignaciones, Subsidios y Otras Ayudas	93,559,122	
Ingresos Derivados de Financiamiento	0	
Total	93,591,303	

Ley de Ingresos Recaudada: es el momento contable que refleja el cobro efectivo o cualquier otro medio de pago, por un importe de \$ 92,101,471 recibidos por esta comisión al 31 de Diciembre de 2021 y detallados a continuación:

Rubro de Ingresos	Recaudado	
	(1)	
Impuestos	0	
Cuotas y Aportaciones de Seguridad Social	0	
Contribuciones de mejoras	0	
Derechos	0	
Productos	0	
	Corriente	0
	Capital	0
Aprovechamientos	0	
	Corriente	0
	Capital	0
Ingresos por Ventas de Bienes y Servicios	32,181	
Participaciones y Aportaciones	0	
Transferencias, Asignaciones, Subsidios y Otras Ayudas	92,069,290	
Ingresos Derivados de Financiamiento	0	
Total	92,101,471	

Egresos Presupuestales

Presupuesto de Egresos Aprobado: \$57,394,606 aquí se reflejan las asignaciones presupuestarias anuales comprometidas en el presupuesto de egresos, al inicio del ejercicio 2021, detallado a continuación:



COMISION ESTATAL DEL AGUA DE TAMAULIPAS

Modificaciones al presupuesto de egresos aprobado: en este momento contable se refleja la asignación presupuestaria que resulta de incorporar las adecuaciones presupuestarias al presupuesto aprobado. Al término del segundo trimestre de 2021, las ampliaciones al presupuesto de egresos son por un importe de \$47,981,128 quedando un total modificado por \$ 105,375,734, a ejercer de la siguiente manera:

Presupuesto de egresos comprometido: este momento contable refleja la aprobación por la autoridad competente de un acto administrativo u otro instrumento jurídico que formaliza una relación jurídica con terceros para la adquisición de bienes o servicios. Al término del 31 de diciembre 2021, los movimientos que se muestra en este rubro es por \$ 95,779,300

Presupuesto de egresos devengado: en este momento contable se refleja el reconocimiento de una obligación de pago con terceros, al cuarto trimestre de 2021 muestra un importe devengado por \$ 95,779,300

Presupuesto de egresos pagado: en este momento contable se refleja la cancelación total o parcial de las obligaciones de pago; al 31 de diciembre de 2021, el importe en este rubro fue por: \$ 92,709,492

Presupuesto de egresos ejercido: en este momento contable se refleja la emisión de cuentas por liquidar debidamente aprobada por la autoridad competente, muestra un saldo de \$ 92,709,492

Presupuesto de egresos por ejercer: \$ 9,596,434 que corresponde al presupuesto disponible al 31 de diciembre de 2021, debido a la no radicación de los recursos en tiempo y forma.

Bajo protesta de decir verdad declaramos que los Estados Financieros y sus Notas son razonablemente correctos y son responsabilidad del emisor

Salvador Treviño Garza
Director General

Comisión Estatal
del Agua de Tamaulipas

Ernesto Arturo Montelongo Maldonado
Director de Administración y Finanzas

C) NOTAS DE GESTIÓN ADMINISTRATIVA

1. 1. INTRODUCCIÓN

La Comisión Estatal del Agua de Tamaulipas es un Organismo Público Descentralizado de la Administración Pública Estatal, con personalidad jurídica y patrimonio propio, con funciones de autoridad administrativa y cuyas atribuciones le son conferidas por la Ley de Aguas del Estado de Tamaulipas.

Misión.

Gestionar el uso racional y eficiente del recurso hídrico en el Estado de Tamaulipas, promoviendo el mejoramiento de sus índices de eficiencia tanto en el servicio público urbano como agrícola.

Promover acciones para alcanzar la cobertura total del servicio de agua potable y saneamiento, la preservación ecológica y sustentable de los causes, cuerpos de agua y acuíferos.

Participar conjuntamente con las dependencias responsables en el alertamiento oportuno a la población ante fenómenos meteorológicos extremos, con acciones que permitan para mitigar los riesgos a sus bienes.

Todo a través de la gestión integral del recurso hídrico en el ámbito de los tres órdenes de Gobierno. Considerando su distribución justa y equitativa en todos los sectores usuarios, para contribuir al desarrollo sustentable de las comunidades.

Visión.

Ser un organismo líder, dinámico, moderno, eficiente, integrador del sector hidráulico Estatal, alineado con el Plan Estatal de Desarrollo 2016-2022, aplicando las políticas de sustentabilidad y conservación ecológica en la gestión hídrica, al servicio de la sociedad

Ser un órgano normativo privilegiando el empleo de tecnología de punta con la participación de la sociedad y los usuarios organizados en la administración del agua.

Valores.

- > Cortesía
- > Compromiso
- > Seriedad
- > Calidad
- > Responsabilidad





COMISION ESTATAL DEL AGUA DE TAMAULIPAS

2. PANORAMA ECONÓMICO Y FINANCIERO

La Comisión Estatal del Agua de Tamaulipas, opera con recursos provenientes de Gobierno del Estado, la Federación y recursos propios que se obtienen por las ventas de productos químicos, refacciones, herramientas para equipos de cloración, perforaciones de pozo, trabajos de desazolve y mantenimiento a equipos de bombeo.

Estos recursos son aplicados en la operación del Organismo de tal manera que se dé cumplimiento a las funciones establecidas en la Ley.

3. AUTORIZACIÓN E HISTORIA

a) Fecha de creación

Creación de la Junta Estatal de Agua Potable en el Medio Rural (JEAPA).

Mediante Decreto Número 60, publicado en el Periódico Oficial del Estado, número 4 de fecha 14 de Enero de 1970, Tomo XCV, El Ciudadano Manuel A. Ravize, Gobernador Constitucional del Estado de Tamaulipas, expidió la Ley para el Abastecimiento de Agua Potable y Alcantarillado en el Medio Rural, la que en su capítulo IV, establece la Junta Estatal de Agua Potable en el Medio Rural, teniendo a su cargo entre otras, la organización, vigilancia y control de las Juntas Pro-introducción y las Juntas Rurales de Administración, Operación y Mantenimiento, del Sistema, así como la vigilancia y control de los Sistemas de Agua Potable y Alcantarillado para el Medio Rural, en el Estado.

Instauración y Extinción de la Comisión Estatal de Agua Potable y Alcantarillado (CEAPA).

Con la expedición del Decreto Gubernamental, publicado en el Periódico Oficial del Estado número 33, del 24 de Abril de 1993, se creó la Comisión Estatal de Agua Potable y Alcantarillado, con el carácter de Organismo Público Descentralizado del Gobierno del Estado, con personalidad jurídica y patrimonio propios, (CEAPA), que tenía por objeto coordinar la organización y funcionamiento de los Organismos Operadores de los Sistemas de Agua Potable y Alcantarillado en el Estado de Tamaulipas.

El 20 de Noviembre del 2001 desaparece la CEAPA y sus funciones son asumidas por la Secretaría de Desarrollo Urbano y Ecología (SEDUE), lo cual ocurre en fecha 20 de Noviembre del 2001, mediante la publicación del Periódico Oficial del Estado número 139, el Decreto número 522, a través del cual se determina que dicha Secretaría, asuma las funciones encomendadas a la extinta Comisión Estatal de Agua Potable y Alcantarillado, abrogándose el Decreto Gubernamental que creó a la referida Comisión Estatal.

Dirección General del Recurso Agua.

En el mes de Febrero del 2005, como parte de la estructura orgánica de la Secretaría de Obras Públicas, Desarrollo Urbano y Ecología (SOPDUE), fue establecida la Dirección General del Recurso Agua, la que por instrucciones de la propia Secretaría, continuo atendiendo las funciones que en su tiempo tenía encomendadas la extinta Comisión Estatal de Agua Potable y Alcantarillado (CEAPA).

Creación de la Comisión Estatal del Agua de Tamaulipas.

Posteriormente en el Periódico Oficial del Estado del 15 de Febrero del 2006, se publica la Ley de Aguas del Estado de Tamaulipas, y cuyas reformas, fueron publicadas el 16 de Junio del 2011, estableciendo en su artículo 5º, la creación de la **Comisión Estatal del Agua de Tamaulipas**, como un Organismo Público Descentralizado de la Administración Pública Estatal, con personalidad jurídica y patrimonio propio, como entidad responsable de coordinar entre el Estado y la Federación, así como entre el Estado y los Municipios, las acciones relacionadas con la explotación, uso y aprovechamiento del agua y el tratamiento y reúso de las aguas residuales, para lograr el desarrollo equilibrado y la descentralización de los servicios del agua en Tamaulipas.

La Secretaría de Desarrollo Urbano y Medio Ambiente, es cabeza de sector de la CEAT.

En la Ley Orgánica de la Administración Pública del Estado de Tamaulipas, del 20 de Diciembre del año 2004, en su reforma aplicada, publicada en el Periódico Oficial del Estado del 29 de Diciembre de 2010, se crea la **Secretaría de Desarrollo Urbano y Medio Ambiente**, con facultades para realizar acciones, en materia de desarrollo urbano, formular y conducir la política general de asentamientos humanos, medio ambiente, recursos naturales y desarrollo sustentable; e Instrumentar, por conducto de la Comisión Estatal del Agua de Tamaulipas, la política de coordinación del Ejecutivo del Estado con las autoridades federales, de otras Entidades Federativas y municipales en materia de agua, a fin de lograr el mejor aprovechamiento del recurso.

b) Principales cambios en su estructura

Con la creación de la Comisión Estatal del Agua de Tamaulipas, mediante la ley de Aguas del Estado de Tamaulipas, se autoriza la estructura orgánica detallada a continuación:

- Director General

Salvador Treviño Garza

- Secretaría Particular
vacante

Subdirección Jurídica

Emma Guadalupe Serrano Treviño

-Dirección de Infraestructura Hidráulica

Vacante

Subdirección de Seguimiento, Control de Inversiones y Verificación de Obras

Claudia Elizabeth Ojeda Fernández

- Departamento de Evaluación y Control
Vacante
- Departamento de Entrega y Operación de Obras
Patricia Bedoy Ramírez



COMISION ESTATAL DEL AGUA DE TAMAULIPAS

- Departamento de Perforación de Pozos
Esteban Vasquez Morales

Subdirección Técnica

Rene Pérez Cedillo

- Departamento de Planeación Hidráulica
Pedro Francisco Baez Baez
- Departamento de Estudios y Proyectos
vacante
- Departamento de Especificaciones y Normalización
- Roberto García Jiménez
- Departamento de Expedientes de Factibilidad y Subsidios
Federico Becerra Guevara
- Departamento de Subsidios para la Inversión
Osvaldo Cesar Joch Arellano

Subdirección de Desarrollo Institucional

Vacante

- Departamento de Seguimiento y Evaluación
Vacante
- Departamento de Capacitación, Atención Social y Participación Ciudadana
Vacante
- Departamento de Trámites Legales
Vacante

-Dirección de Operación y Fortalecimiento de Organismos Operadores

Vacante

Departamento de Cultura del Agua

Vacante

Subdirección de Calidad del Agua

Vacante

- Departamento de Agua Potable
Vacante
- Departamento de Saneamiento
Vacante

Subdirección de Fortalecimiento a Organismos Operadores

Vacante

- Departamento de Apoyo a la Operación
vacante
- Departamento de Vinculación y Apoyo a Sistemas de Aguas Rurales
Vacante
- Departamento Electromecánico
Norberto Puente Rodríguez

-Dirección de Distritos y Unidades de Riego para el Desarrollo Rural

Efraín Honorato Nieto

Subdirección de Distritos y Unidades de Riego

Norma Luz Cruz Martínez

- Departamento de Operación
Jorge Reyes Molina
- Departamento de Conservación
Felipe Iván Martínez Macías
- Departamento de Programas Federalizados
Jessica González Piñón

Subdirección de Consejos de Cuenca

José Francisco Luna Pérez

- Departamento de Estudio de Disponibilidad y Reglamentación
Luis Manuel Camacho Martínez
- Departamento de Comisiones y Comités de Cuenca
Vacante

Subdirección de Unidades de Riego para el Desarrollo Rural

Efraín de la Cruz Santoyo

- Departamento de Aguas Superficiales y Subterráneas
Efrén Sánchez González
- Departamento de Organización, Capacitación y Asistencia Técnica
Dante Alejandro Nava Ruiz

-Dirección del Sistema Estatal de Información

Carlos Alberto Gutiérrez Chapa

- Departamento de Normatividad Operativa e Informática
Manuel Humberto Soto García



COMISION ESTATAL DEL AGUA DE TAMAULIPAS

-Dirección de Administración y Finanzas

Ernesto Arturo Montelongo Maldonado

- Departamento de Recursos Financieros
Amparo Hernández Balderas
- Departamento de Recursos Humanos
Héctor Guadalupe Hernández Montelongo
- Departamento de Recursos Materiales y Servicios Generales
Vacante

4. ORGANIZACIÓN Y OBJETO SOCIAL

a) Objeto social

El objetivo de la Comisión Estatal del Agua de Tamaulipas es el aprovechamiento equilibrado y sustentable de los recursos hidráulicos superficiales y del subsuelo a nivel cuenca hidrológica, procurando su preservación en cantidad y calidad, con el propósito de contribuir al desarrollo económico y social del Estado de Tamaulipas.

Objetivos Particulares

- 1.- Apoyar a los Organismos Operadores para que puedan garantizar el suministro de agua en cantidad, calidad y oportunidad, promoviendo una nueva cultura del agua.
- 2.- Fomentar en los Distritos y Unidades de Riego el uso eficiente del agua para disminuir el déficit de agua en las cuencas del Estado y procurar adicionalmente una distribución equitativa y justa del recurso con los estados que hacemos región.
- 3.- Incentivar el uso de agua residual tratada en actividades industriales y agrícolas, para rescatar agua de primer uso y destinarla principalmente para servicios domésticos y consumo humano.
- 4.- Gestionar ante los diferentes niveles de gobierno, las acciones encaminadas a mitigar los daños a la integridad física de la población y sus patrimonios, en áreas productivas y centros de población, por eventos meteorológicos extremos

b) Principal Actividad

Las principales atribuciones de La Comisión Estatal del Agua de Tamaulipas son:

- Planear, programar, ejecutar, construir, administrar, operar, conservar y rehabilitar, directamente o a través de terceros, obras de infraestructura hidráulica a su cargo, para lo cual podrá celebrar convenios con la Federación y los municipios;
- Coadyuvar con la Comisión Nacional del Agua en los programas, proyectos y presupuestos de los distritos de riego, unidades de riego y distritos de temporal tecnificado, en los términos de los acuerdos de coordinación que se suscriban con la Federación;

- Representar al Estado en los Comités Hidráulicos de los Distritos de Riego, Unidades de Riego y Distritos de Temporal Tecnificado;
- Celebrar convenios con instituciones de educación superior o con organizaciones de los sectores social o privado, tendientes a fomentar y promover actividades de investigación en materia Hidroagrícolas, de manejo racional del agua y en la prestación de los servicios públicos inherentes;
- Recabar, operar y mantener actualizada la información en materia de aguas estatales relacionada con los diferentes usos, disponibilidad y calidad de las mismas;
- Normar, controlar, coordinar, vigilar, supervisar, sancionar e impulsar el óptimo aprovechamiento del agua conforme a sus atribuciones directas, delegadas o convenidas en los ámbitos federal, estatal y municipal;
- Dar seguimiento al Plan Estatal de Desarrollo en las cuestiones relacionadas con la materia del agua, procurando el equilibrio entre la oferta y la demanda y la preservación del medio ambiente;
- Elaborar el Programa Hidráulico de la Administración y el Programa Operativo Hidráulico Anual conforme la materia que de acuerdo con esta ley le compete;
- Ser instancia de atención y trámite de requerimientos y asesoría a usuarios y prestadores de servicios en materia de agua;
- Vigilar que la cantidad y calidad de agua residual que se vierta a los cuerpos receptores nacionales o estatales cumplan con las normas establecidas;
- Promover la cultura del agua para fomentar un cambio de hábitos hacia su utilización nacional entre los usuarios de los servicios públicos.

c) Ejercicio fiscal

Enero-Diciembre de 2021

d) Régimen jurídico

Organismo Público Descentralizado del Gobierno del Estado de Tamaulipas, con personalidad jurídica y patrimonio propios.

La Comisión Estatal del Agua de Tamaulipas está registrada ante la Secretaría de Hacienda y Crédito Público como persona moral con fines no lucrativos. (Título III de la Ley de I.S.R.).

e) Consideraciones fiscales

- Entero mensual de retenciones de ISR de ingresos por arrendamiento.
- Pago definitivo mensual de IVA.
- Declaración informativa anual de retenciones de ISR por arrendamiento de inmuebles.
- Declaración informativa anual de pagos y retenciones de servicios profesionales, Personas Morales. Impuesto Sobre la Renta.
- Declaración informativa de IVA con la anual de ISR.





COMISION ESTATAL DEL AGUA DE TAMAUULIPAS

- Entero de retención de ISR por servicios profesionales. MENSUAL.
- Declaración de proveedores de IVA.
- Entero de retenciones mensuales de ISR por sueldos y salarios.

f) Estructura Organizacional Básica



COMISION ESTATAL DEL AGUA DE TAMAUULIPAS

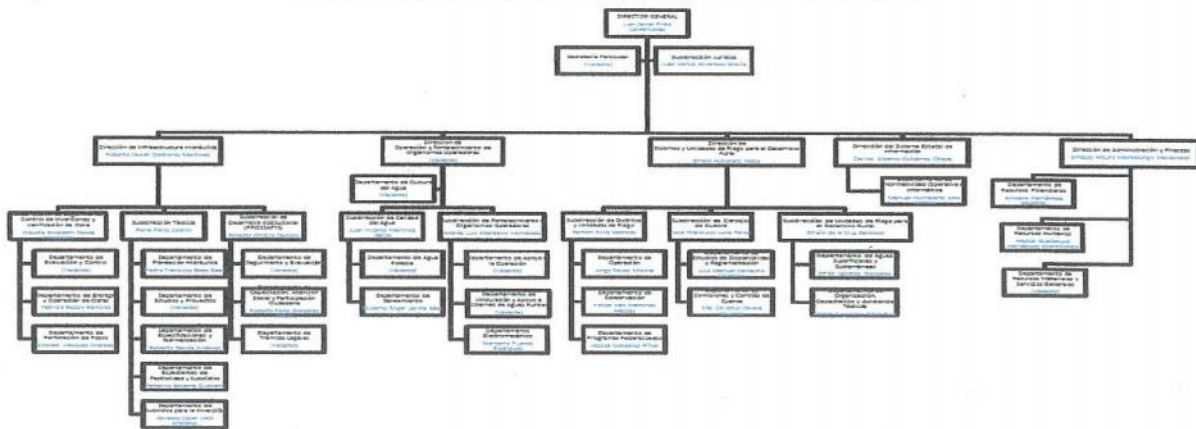

g) Fideicomisos, mandatos y análogos de los cuales es fideicomitente o fiduciario

No aplica.

5. BASES DE PREPARACIÓN DE LOS ESTADOS FINANCIEROS

- Los Estados Financieros de la Comisión Estatal del Agua de Tamaulipas son preparados de acuerdo a los lineamientos establecidos por el Consejo Nacional de Armonización Contable (CONAC) aplicando la Ley General de Contabilidad Gubernamental (LGCG).
- Todas las operaciones que se realizan en la Comisión Estatal del Agua de Tamaulipas están cuantificados en términos monetarios y se registran aplicando las normatividad establecida como el costo histórico que corresponde al monto erogado para su adquisición conforme a la documentación contable original justificativa y comprobatoria.
- El registro contable, patrimonial y presupuestario de las operaciones que realiza la Comisión Estatal del Agua de Tamaulipas, así como la preparación de los Estados Financieros, están basados en los Postulados Básicos de Contabilidad Gubernamental: existencia permanente, periodo contable, revelación suficiente, importancia relativa, integración de la información, control presupuestario, base en devengado, costo histórico, dualidad económica, cuantificación en términos monetarios, consistencia.

- d) No aplica Normatividad supletoria.
- e) Atendiendo las disposiciones establecidas en la Ley General de Contabilidad Gubernamental, La Comisión Estatal del Agua de Tamaulipas registra las operaciones de acuerdo a los momentos contables del ingreso y del gasto.

Ingresos:

Ingreso estimado: En este momento contable, se registra el presupuesto de ingresos aprobado por el Consejo de Administración al inicio del ejercicio, se incluyen los ingresos propios, por subsidio estatal y federal.

Ingreso modificado: En este momento contable se reflejan las modificaciones al presupuesto inicial, como son ampliaciones, reducciones y transferencias que se van realizando durante el ejercicio.

Ingreso devengado: Este momento contable se realiza cuando existe jurídicamente el derecho de cobro y que existan los documentos que acrediten la cuenta por cobrar. En el caso de esta Comisión se elaboran facturas o recibos de pago y son enviados solicitando el cobro correspondiente.

Ingreso recaudado: En este momento contable se refleja el cobro en efectivo o cualquier otro medio de pago. En esta Comisión cuando se recibe el efectivo, transferencia o cheque cubriendo los documentos que se registran en el momento contable "devengado".

Gastos:

Gasto aprobado: En este momento contable, esta Comisión registra el presupuesto de egresos aprobado al inicio del ejercicio y debidamente aprobado y autorizado por el Consejo de Administración, incluyendo servicios personales, materiales y suministros, servicios generales, bienes muebles e inmuebles, transferencias, subsidios y otras ayudas.

Gasto modificado: En este momento contable se registran las ampliaciones, reducciones y transferencias que se realizan durante el transcurso del ejercicio al presupuesto de egresos aprobado.

Gasto comprometido: En este momento contable se refleja la aprobación por la autoridad competente de un acto administrativo u otro instrumento jurídico que formaliza una relación jurídica con terceros para la adquisición de bienes y servicios. (Solicitud de pedido)

Gasto devengado: En este momento contable se refleja el reconocimiento de una obligación de pago a favor de terceros por la recepción de bienes y servicios contratados. (Factura).

Gasto pagado: Refleja la cancelación total o parcial de las obligaciones de pago, que se concreta mediante la salida de efectivo, cheque o transferencia. (Pago de facturas).

Plan de implementación:

2012: Atendiendo las disposiciones del Consejo nacional de Armonización Contable y la aplicación de la Ley General de Contabilidad Gubernamental, La Comisión Estatal del Agua de Tamaulipas adopto el Plan de Cuentas, Clasificador por Objeto del Gasto y Clasificador por Rubro de Ingresos, Manual de Contabilidad Gubernamental, iniciando operaciones a partir del mes de noviembre de 2012 con el sistema implantado por Plataforma Única, SAP.



COMISION ESTATAL DEL AGUA DE TAMAULIPAS

2013: Utilizando el sistema SAP, se realizan las operaciones tratando de dar cumplimiento a la ley General de Contabilidad Gubernamental y a los lineamientos emitidos por el CONAC. Se han realizado algunas correcciones en cuanto al clasificador por objeto del gasto tomando en cuenta las adecuaciones.

En el marco de la Ley general de Contabilidad Gubernamental, la Comisión Estatal del Agua de Tamaulipas realizó la implementación del sistema contable SAP cumpliendo con el registro contable y presupuestal conforme a las características de estructura, diseño y operación que indica esta Ley. La adecuación consistió en adoptar los instrumentos técnicos como son: El plan de cuentas, clasificador por rubro de ingresos, clasificador por objeto del gasto, manual de contabilidad gubernamental y aplicar los lineamientos emitidos en cuanto al registro y valoración del patrimonio.

En lo referente a los ingresos se adoptó el clasificador por rubro de ingresos, así como los momentos contables del ingreso, aprobado, modificado, devengado y recaudado. En la contabilidad anterior los ingresos se registraban en el momento de su realización o cobro y de la misma forma se reflejaba en el Estado de Resultados. Con la adopción y aplicación de la Ley en mención los ingresos se reflejan en el estado de Actividades cuando existe jurídicamente el derecho de cobro, es decir cuando se encuentran en el momento contable devengado.

En lo referente a los egresos, se adoptó el clasificador por objeto del gasto y se implanto el registro de acuerdo a lo establecido en la LGCC, en cuanto al registro de las operaciones, realizando los momentos contables del egreso: aprobado, modificado, comprometido, devengado, ejercido y pagado.

2014: Durante el ejercicio 2014, se utilizó el sistema SAP nuevamente, pero derivado de la revisión realizada a toda la información financiera del ejercicio 2013 y analizando los registros contables y presupuestales en el sistema SAP, se encontraron errores en cuanto a la configuración del sistema y al registro de las operaciones y momentos contables, por lo que se informó al área de Plataforma Única, debido a que el costo para corregir dichos errores es muy elevado, nos dimos a la tarea de buscar otro sistema contable que se adecue más a los lineamientos del Consejo Nacional de Armonización Contable y con ello dar cumplimiento a la Ley General de Contabilidad Gubernamental. Dicho sistema se utilizará a partir de enero del ejercicio 2015.

2015: Con motivo de dar cumplimiento a la Ley General de Contabilidad Gubernamental a partir de Enero de 2015, se iniciaron operaciones con el sistema contable SAACG.NET. Presentando la información financiera en tiempo y forma ante las instancias fiscalizadoras, así como contar con la información en tiempo real para la adecuada toma de decisiones.

2016: Se continua realizando el registro de las operaciones el en sistema SAACG.NET. Presentando la información financiera en tiempo y forma ante las instancias fiscalizadoras, así como contar con la información en tiempo real para la adecuada toma de decisiones, cumpliendo con lo establecido por el Consejo Nacional de Armonización Contable y la Ley General de Contabilidad Gubernamental.

2017: Se continua realizando el registro de las operaciones el en sistema SAACG.NET, cumpliendo con lo establecido por el Consejo Nacional de Armonización Contable y la Ley General de Contabilidad Gubernamental.

2018: Se continua realizando el registro de las operaciones el en sistema SAACG.NET, cumpliendo con lo establecido por el Consejo Nacional de Armonización Contable y la Ley General de Contabilidad Gubernamental.

2019: Se continua realizando el registro de las operaciones el en sistema SAACG.NET, cumpliendo con lo establecido por el Consejo Nacional de Armonización Contable y la Ley General de Contabilidad Gubernamental.

2020: Se continua realizando el registro de las operaciones el en sistema SAACG.NET, cumpliendo con lo establecido por el Consejo Nacional de Armonización Contable y la Ley General de Contabilidad Gubernamental.

2021: Se continua realizando el registro de las operaciones el en sistema SAACG.NET, cumpliendo con lo establecido por el Consejo Nacional de Armonización Contable y la Ley General de Contabilidad Gubernamental.

6) POLITICAS DE CONTABILIDAD SIGNIFICATIVAS

- a) El registro de los activos se realiza a su valor histórico o valor factura, únicamente se registraron los bienes que presentaban un valor de acuerdo a los lineamientos establecidos en las reglas para el registro y valoración del patrimonio.
- b) "No aplica"
- c) "No aplica"
- d) En proceso de realización
- e) "No aplica"
- f) "No aplica"
- g) "No aplica"
- h) Se realizaron cambios en las políticas contables del ingreso y gasto, para dar cumplimiento a los lineamientos establecidos por el CONAC y a la Ley de General de Contabilidad Gubernamental. Se realizaron las adecuaciones al Plan de Cuentas, Clasificador por Objeto del Gasto y por Rubro de Ingresos, utilizando el sistema SAACG.NET
- i) No se han realizado reclasificaciones
- j) Los activos se encuentran debidamente clasificados y registrados de acuerdo a lo establecido en las reglas específicas para el registro y valoración del patrimonio.

7) POSICIÓN EN MONEDA EXTRANJERA Y PROTECCIÓN POR RIESGO CAMBIARIO.

"NO APLICA"

8) REPORTE ANALITICO DEL ACTIVO

- a) Vida útil o porcentaje de depreciación, deterioro o amortización utilizados en los diferentes tipos de activos





COMISION ESTATAL DEL AGUA DE TAMAULIPAS

Con fecha 1º de noviembre del 2012, se iniciaron operaciones con el sistema SAP, y se realizó el cálculo de la depreciación a los activos fijos de este organismo, utilizando el método de línea recta, este método de depreciación es considerado como función del tiempo y no de la utilización de los activos. Resulta un método simple que se basa en considerar la obsolescencia progresiva como la causa primera de una vida de servicio limitada y considerar por lo tanto la disminución de tal utilidad de forma constante en el tiempo. El cargo por la depreciación será igual al costo del activo menos el valor de deshecho entre los años de vida útil. Los parámetros utilizados de estimación de vida útil son los emitidos por el CONAC en la "guía de vida útil estimada y porcentajes de depreciación.

- b) **Cambios en el porcentaje de depreciación o valor residual de los activos**
"No aplica"
- c) **Importe de los gastos capitalizados en el ejercicio, tanto financieros como de investigación y desarrollo.**
"No aplica"
- d) **Riesgos por tipo de cambio o tipo de interés de las inversiones financieras.**
"No aplica"
- e) **Valor activado en el ejercicio de los bienes construidos por la entidad.**
"No aplica"
- f) **Otras circunstancias de carácter significativo que afecten el activo, tales como bienes en garantía, señalados en embargos, litigios, títulos de inversiones entregados en garantías, baja significativa del valor de inversiones financieras, etc.**
"No aplica"
- g) **Desmantelamiento de Activos, procedimientos, implicaciones, efectos contables.**
"No aplica"
- h) **Administración de activos; planeación con el objetivo de que el ente los utilice de manera más efectiva.**
"No aplica"

Adicionalmente se deben incluir las explicaciones de las principales variaciones en el activo, en cuadros comparativos como sigue:

- a) Inversiones en valores: La Comisión Estatal del Agua de Tamaulipas no maneja inversiones en valore
- b) Patrimonio de Organismos descentralizados de control presupuestario indirecto. No aplica
- c) Inversiones en empresas de participación mayoritaria: No aplica
- d) Inversiones en empresas de participación minoritaria: No aplica
- e) Patrimonio de Organismos descentralizados de control presupuestario directo, según corresponda: No aplica

9. FIDEICOMISOS, MANDATOS Y ANÁLOGOS

NO APLICA

10. REPORTE DE RECAUDACIÓN

a) análisis del comportamiento de la recaudación correspondiente al ente público o cualquier tipo de ingreso, de forma separada los ingresos locales y federales.

Rubro de Ingresos	Estimado	Ampliaciones/ [Reducciones]	Modificado	Devengado	Recaudado	Diferencia
	[1]	[2]	[3=1+2]	[4]	[5]	[6=5-1]
Impuestos	0	0	0	0	0	0
Cuotas y Aportaciones de Seguridad Social	0	0	0	0	0	0
Contribuciones de mejoras	0	0	0	0	0	0
Derechos	0	0	0	0	0	0
Productos	0	0	0	0	0	0
Corriente	0	0	0	0	0	0
Capital	0	0	0	0	0	0
Aprovechamientos	0	0	0	0	0	0
Corriente	0	0	0	0	0	0
Capital	0	0	0	0	0	0
Ingresos por Ventas de Bienes y Servicios	350,000	0	350,000	32,181	32,181	-317,819
Participaciones y Aportaciones	0	0	0	0	0	0
Transferencias, Asignaciones, Subsidios y Otras Ayudas	57,044,606	48,153,885	105,198,491	93,559,122	92,069,290	34,706,865
Total	57,394,606	48,153,885	105,375,734	93,591,303	92,101,471	34,706,865



COMISION ESTATAL DEL AGUA DE TAMAULIPAS

Rubro de Ingresos	Estimado	Ampliaciones/ [Reducciones]	Modificado	Devengado	Recaudado	Diferencia
	(1)	(2)	[3-1+2]	(4)	(5)	(6-5-1)
Ingresos del Gobierno	0	0	0	0	0	0
Impuestos	0	0	0	0	0	0
Contribuciones de mejoras	0	0	0	0	0	0
Derechos	0	0	0	0	0	0
Productos	0	0	0	0	0	0
Corriente	0	0	0	0	0	0
Capital	0	0	0	0	0	0
Aprovechamientos	0	0	0	0	0	0
Corriente	0	0	0	0	0	0
Capital	0	0	0	0	0	0
Participaciones y Aportaciones	0	0	0	0	0	0
Transferencias, Asignaciones, Subsidios y Otras Ayudas	57,044,606	48,153,885	105,198,491	93,559,122	92,069,290	35,024,684
Ingresos de Organismos y Empresas						
Cuotas y Aportaciones de Seguridad Social	0	0	0	0	0	0
Ingresos por Ventas de Bienes	350,000	0	350,000	32,181	32,181	-317,819
Ingresos Derivados de Financiamiento	0	0	0	0	0	0
Total	57,394,606	48,153,885	105,548,491	93,591,304	92,101,471	34,706,865

c) Proyección de la recaudación e ingresos en el mediano plazo.

El reporte anterior muestra los ingresos recaudados al 31 de Diciembre de 2021, mostrando un avance del 87% de lo que se tenía estimado, no se cumplió al 100% debido a la falta de radicación de recursos por parte de la Secretaría de Finanzas del Gobierno del Estado.

11. INFORMACIÓN SOBRE LA DEUDA Y EL REPORTE ANALÍTICO DE LA DEUDA

a) no aplica

b) no aplica

12. CALIFICACIONES OTORGADAS

No aplica

13. PROCESO DE MEJORA

a) Principales políticas de control interno

La Comisión Estatal del Agua de Tamaulipas lleva un estricto control interno en cuanto al registro de las operaciones, control de expedientes contables, almacenes, activos fijos, activos controlables etc. de tal manera que se da cumplimiento a la Ley General de Contabilidad Gubernamental, adecuando la estructura contable y presupuestal con el sistema SAACG.NET y generando información financiera armonizada.

b) Medidas de desempeño financiero, metas y alcance

La Comisión Estatal del Agua de Tamaulipas se continúa trabajando en el cambio trascendental que ha surgido a partir del proceso de armonización contable, la meta es emitir Estados Financieros Armonizados y que den cumplimiento a los lineamientos que establecen el CONAC y la LGCG. Y el alcance es la rendición de cuentas en forma oportuna a la instancia que lo requiere, además de ser una herramienta eficaz que contribuya a la adecuada toma de decisiones.

14. INFORMACIÓN POR SEGMENTOS

No aplica

15. EVENTOS POSTERIORES AL CIERRE

No existen eventos posteriores al cierre

16. PARTES RELACIONADAS

No existen partes relacionadas que pudieran ejercer influencia significativa sobre la toma de decisiones financieras y operativas.

Bajo protesta de decir verdad declaramos que los Estados Financieros y sus Notas son razonablemente correctos y son responsabilidad del emisor.

Salvador Treviño Barza
Director General



Comisión Estatal
del Agua de Tamaulipas

Ernesto Arturo Montelongo Maldonado
Director de Administración y Finanzas